NATIONAL EDUCATION POLICY 2020

NEP 2020 @ SPPU

सावित्रीबाई फुले पुणे विद्यापीठ

दैनंदिनी २०२३

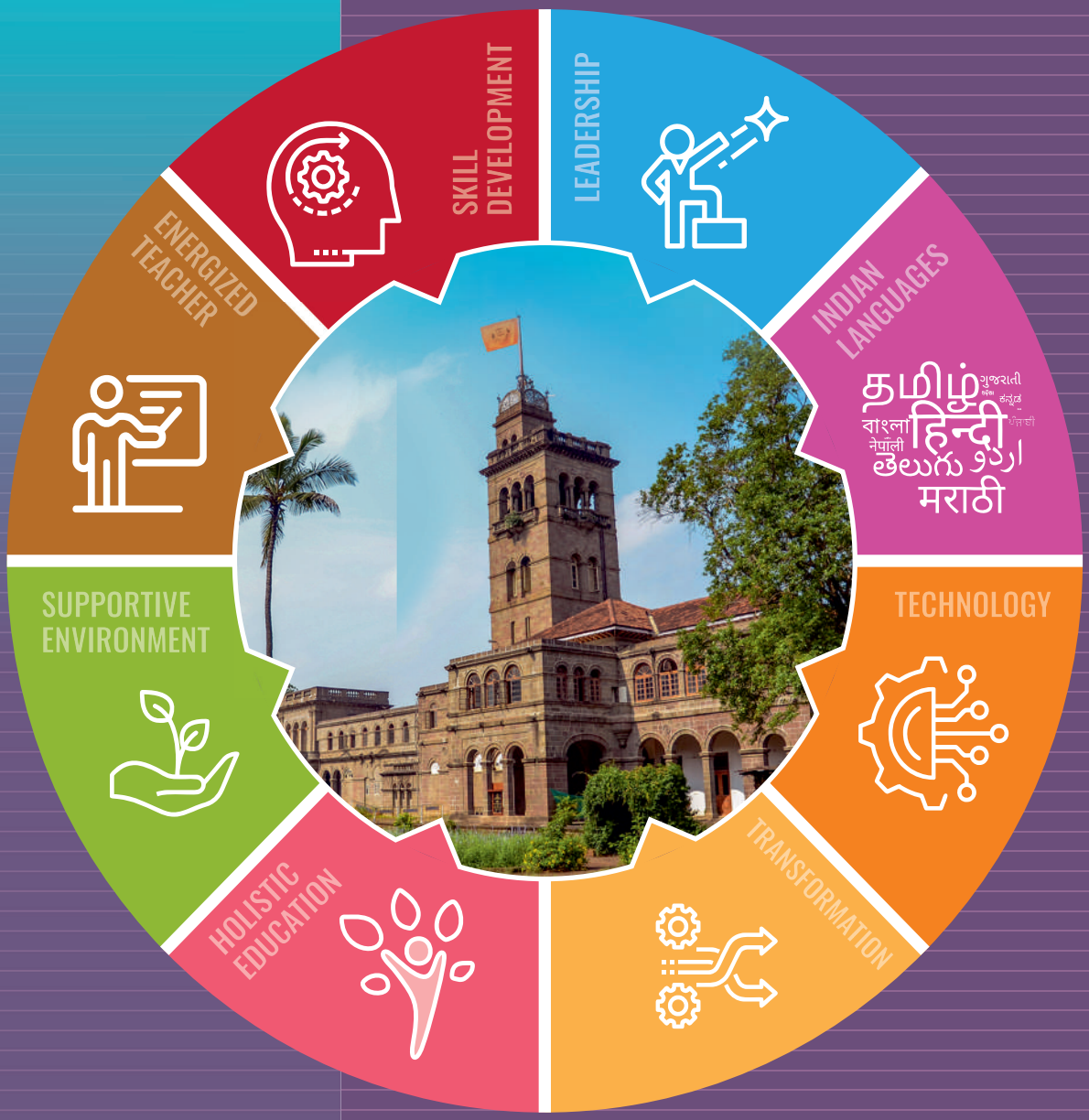

SAVITRIBAI PHULE
PUNE UNIVERSITY

नवे राष्ट्रीय शैक्षणिक धोरण २०२० देशभरात प्रसारित होत असताना या धोरणात, संरचनेत आणि सर्वस्पर्शित्वात सावित्रीबाई फुले पुणे विद्यापीठाची भूमिका अत्यंत महत्त्वाची राहिली. या धोरणाचे स्थानिक, प्रादेशिक, राष्ट्रीय व वैश्विक घटित तयार करण्यात आणि त्याच्या राष्ट्रीय प्रसारात या विद्यापीठाने अहोरात्र प्रयत्न केले. प्राथमिक, माध्यमिक शिक्षणाच्या पायाभूततेकडे लक्ष देतानाच विद्यापीठाच्या सर्वच घटकांनी राष्ट्रीय उच्च शिक्षणाच्या पुनर्रचनेत अनुकूल कार्यशाळा प्रशिक्षणे व चर्चासत्रे घेऊन समाजाच्या सर्व घटकांमध्ये जागरण घडवून आणणे. विद्यार्थ्यांचे बहुशाखीय अध्ययन व संशोधन, बहुशाखीय व पारशाखीय अध्ययन- अध्यापन-संशोधनास अनुकूल पर्यावरण, भारतीय भाषा, कला आणि संस्कृतीचे पुरोभूमीकरण, दूरदृश्यप्रणालीचा प्रभावी व व्यापक वापर या सर्वांच्या अंमलबजावणीतून या विद्यापीठाने आपली पृथगात्मता व संस्थापकता सिद्ध केली. ही दिनदर्शिका म्हणजे अशाच आरंभाचे, अंमलबजावणीचे आणि राष्ट्रीय नेतृत्वाचे संवाहक क्षणचित्र आहे.

VISION

- Becoming a vibrant Knowledge Center and a Center of Excellence in teaching, research and extension activities;
- Bringing about conservation, creation, advancement and dissemination of knowledge.
- Creating technologically equipped thought and action leaders in a wide range of spheres by providing value based and high quality education, generating cutting-edge research and innovations, and enabling empowerment through social and regional inclusion;
- Increasing global linkages by attracting international students and establishing collaborative Programmes with educational institutions of repute.

MISSION

The Mission of Savitribai Phule Pune University is to be a global, socially conscious Center of Excellence in the conservation, creation, advancement and dissemination of knowledge, equipped to take up challenges of the enormous change taking place all around and committed to empower its faculty and students to contribute meaningfully to economic, technological and social development and progress.

सावित्रीबाई फुले पुणे विद्यापीठ

(पूर्वीचे पुणे विद्यापीठ)

स्थापना १० फेब्रुवारी १९४९

सावित्रीबाई फुले

(३ जानेवारी, १८३१ |
१० मार्च, १८९७)

सरस्वतीच्या दरबारात शिक्षण घेणेस जाऊ चला
विद्यादेवीस प्रसन्न करूनि वर मागू तिजला चला
अज्ञानाची दारिद्र्याची गुलामगिरीही तोडू चला
युगायुगाचे जीवन आपले फेकून देऊ चला चला

मा. कुलपती :

श्री. भगत सिंह कोश्यारी

(राज्यपाल, महाराष्ट्र राज्य)

पुणे : ०२० – २५६५ ०१८७ / २५६५ १३३०
फॅक्स : ०२० – २५६६८२२३
मुंबई : ०२२ – २३६३२३४३ / २३६३ २६६०
फॅक्स : ०२२ – २५६६३२७२ / २३६८ ०५०५
नागपूर : ०७१२ – २५६५ २४५

.....

मा. कुलगुरू :

प्रा. डॉ. कारभारी काळे

०२० – २५६२१०१९/१०२३

.....

मा. प्र–कुलगुरू :

डॉ. संजीव सोनवणे

०२० – २५६२११३२/११३६

.....

मा. कुलसचिव :

डॉ. प्रफुल्ल पवार

०२०– २५६२१११८/१११९

.....

मा. वित्त व लेखा अधिकारी :

सीएमए. चारुशीला गायके

०२० – २५६२१२४४/१२४५

.....

मा. संचालक, परीक्षा व मूल्यमापन मंडळ :

डॉ. महेश काकडे

०२० – २५६२१३४३/१३४६

.....

विद्यापीठगीत

ज्ञान बनो कर्मशील, कर्म ज्ञानवान

पुण्यमयी दे आम्हा अक्षर वरदान
ज्ञान बनो कर्मशील, कर्म ज्ञानवान

जातिभेद, धर्मभेद, वंशभेद दूर
लाऊन लावू कंठांतुनि हाच एक सूर
करुणेच्या चरणांशी नत हो विज्ञान

माणुसकी धर्माचा अर्थ जाणतों
श्रमनिष्ठा हें पवित्र तीर्थ मानतों
हृदयांतुनि समतेचा निर्भय अभिमान

सेवेतच मुक्ती ही मंगल दीक्षा
न्यायास्तव जागृति ही सत्यपरीक्षा
हें विश्वाचे घर अमुचे मंत्र हा महान

मंगेश पाडगांवकर

दैनंदिनी
समिती २०२३

डॉ. प्रफुल्ल पवार
अध्यक्ष

डॉ. माधवी रेड्डी
सदस्य

डॉ. प्रभाकर देसाई
सदस्य

डॉ. दत्तात्रय कुटे
सदस्य

श्री. मनोहर कुंजीर
सदस्य

डॉ. अजय ठुबे
सदस्य सचिव

विद्यापीठ कार्यालयाची वेळ:

सकाळी १०.२० ते सायंकाळी ६.०० वा. पर्यंत
(दुपारी १.४५ ते २.१५ भोजनसुट्टी)
(पहिल्या व तिसऱ्या शनिवारी विद्यापीठ कार्यालयास सुट्टी राहील.)

वैयक्तिक माहिती

नाव : .....

पदनाम : ..... सेवक क्र. : .....

पत्ता : कार्यालय : .....

.....

..... दूरध्वनी : .....

निवास : .....

.....

.....

भ्रमणध्वनी (मोबाईल) : ..... दूरध्वनी : .....

तातडीच्या संपर्कासाठी दूरध्वनी क्र. : .....

फॅक्स : .....

ई–मेल : .....

रक्तगट : ..... आधार क्र. : .....

वाहन चालवण्याचा परवाना क्र. : .....

पॅन कार्ड नं. : .....

इतर माहिती : .....

.....

मुद्रण-स्थळ :
सावित्रीबाई फुले पुणे विद्यापीठ मुद्रणालय,
गणेशखिंड, पुणे-४११००७.
[२५००-१-२०२३ (६७६) (३)]

दैनंदिनी २०२३

अ.क्र.	तपशील	पृष्ठ क्र.
१.	मा. कुलपती, मा. कुलगुरू व कुलसचिव दूरध्वनी माहिती	
२.	मा. कुलपती कार्यालय, मा. शिक्षण सचिव व शासकीय अधिकारी	०५
३.	उच्च शिक्षण व तंत्रशिक्षण संचालनालयातील व आयुक्तालयातील अधिकारी	०७
४.	मा. माजी कुलगुरू	०८
५.	मा. माजी प्रभारी कुलगुरू व मा. माजी उपकुलगुरू	०९
६.	माजी कुलसचिव	१०
७.	माजी प्रभारी कुलसचिव	११
८.	माजी वित्त व लेखा अधिकारी व माजी प्रभारी वित्त व लेखा अधिकारी	१२
९.	माजी परीक्षा नियंत्रक/मा. संचालक, परीक्षा व मूल्यमापन मंडळ व माजी प्रभारी परीक्षा नियंत्रक	१३
१०.	व्यवस्थापन परिषद सदस्य	१४
११.	विद्याशाखा अधिष्ठाते	१६
१२.	अधिसभा सदस्य	१७
१३.	विद्यापरिषद सदस्य	२३
१४.	शैक्षणिक विभागप्रमुख	३६
१५.	विद्यापीठ प्रशाळा	४३
१६.	अध्यासने	४५
१७.	प्रशासकीय अधिकारी	४७
१८.	विद्यापीठ संलग्न महाविद्यालये	५९
१९.	विद्यापीठ मान्यताप्राप्त व्यवस्थापनशास्त्र संस्था	९१
२०.	विद्यापीठ मान्यताप्राप्त संशोधन संस्था/केंद्रे	१०१
२१.	स्वायत्तता दर्जाप्राप्त संलग्नित महाविद्यालये	१०५
२२.	महाराष्ट्रातील इतर अकृषी विद्यापीठे	१०७
२३.	महाराष्ट्रातील अभिमत विद्यापीठे	१११
२४.	विद्यापीठाशी संबंधित महत्त्वाच्या संस्था - नवी दिल्ली	११३
२५.	विद्यापीठ EPABX दूरध्वनी क्रमांक	११४
२६.	उपयुक्त सार्वजनिक सेवा - महत्त्वाचे दूरध्वनी क्रमांक	११५
२७.	विद्यापीठातील सभागृहे	११७
२८.	विद्यापीठ आरोग्य केंद्र - तज्ज्ञ वैद्यकीय विशेषज्ञ	११८
२९.	विद्यापीठात साजरे होणारे जयंती/राष्टीय दिन कार्यक्रमांची यादी	११९
३०.	सार्वजनिक सुट्ट्या २०२३	१२१

टीप : ही दैनंदिनी विद्यापीठ, महाविद्यालये, संस्था व संबंधितांच्या कार्यालयीन उपयोगासाठी आहे.

मा. कुलपती कार्यालयातील अधिकारी

अ. क्र.	नाव व पदनाम	दूरध्वनी	विस्तारित क्रमांक कार्यालय
१.	**श्री. संतोष कुमार, (भा. प्र. से.)** मा. राज्यपालांचे प्रधान सचिव, राजभवन, मुंबई secy.rb-mh@nic.in	०२२-२३६३७६७१ ०२२-२३६३०६३५	
२.	**श्री. राकेश नैथानी** मा. राज्यपालांचे विशेष सचिव आणि विशेष कार्य अधिकारी osd.governor-mh@gov.in	०२२-२३६३२३४३ ०२२-२३६३२६६०	
३.	**श्रीमती प्राची जांभेकर** मा. राज्यपालांचे उपसचिव (शिक्षण), राजभवन, मुंबई dse.rb-mh@gov.in	०२२-२३६८३८२०	२०१
४.	**श्री. राजू कदम** मा. राज्यपालांचे अवर सचिव (शिक्षण), राजभवन, मुंबई mh@gov.in	०२२-२३६३२३४३	२४२

उच्च व तंत्रशिक्षण विभागातील अधिकारी

अ. क्र.	नाव	पदनाम	कार्यालय	विस्तारित क्र.
१.	श्री. विकास चंद्र रस्तोगी	प्रधान सचिव	२२०२५३०१	
२.	श्री. दत्तात्रय रा. कहार	सहसचिव (साशि)	२२८२०३०४	
३.	श्री. सतीश ज. तिडके	उपसचिव (तांशि)	२२८३५०७२	
४.	श्री. प्रताप पां. लुबाळ	उपसचिव (मशि)	२२०२५२८१	
५.	श्री. अ. म. बाविस्कर	उपसचिव (विशि)	२२८३५५९७	
६.	श्री. किशोर म. जकाते	अवर सचिव (विशि-५)	२२७९३१७०	-
७.	श्री. विनोद व. दळवी	अवर सचिव (ताशि-२)	२२७९३५३५	-
८.	श्री. प्रसाद रा. शिंदे (अतिरिक्त कार्यभार)	अवर सचिव (साशि-१)	२२७९३१६७	-
९.	श्री. प्रसाद रा. शिंदे	अवर सचिव (साशि-२)	२२८२०७१९	-
१०.	श्री. नितीन क्षीरसागर	अवर सचिव (मशि-५)	२२७९३१७७	-
११.	श्री. हे. सु. पाठक	अवर सचिव (मशि-२)	२२७९३१७७	
१२.	श्री. हुसेन मुकादम	अवर सचिव (ताशि-६)	२२७९३६६८	
१३.	श्रीमती अनुश्री अ. साळवी	कक्ष अधिकारी (आस्था-१)	२२७९३९१४	-
१४.	श्री. मो. ग. आरसेवाड	कक्ष अधिकारी (आस्था-२)	२२८५५७६६	

टीप: मंत्रालय थेट संपर्कासाठी ०२२-२२७९ या क्रमांकानंतर त्या त्या अधिकाऱ्यांचा विस्तारित क्रमांक डायल करावा.

उच्च व तंत्रशिक्षण विभागातील अधिकारी

अ. क्र.	नाव	पदनाम	कार्यालय	विस्तारित क्र.
१५.	श्री. हरीराम व्यं. पन्हाते	कक्ष अधिकारी (मशि-१)	२२७९३१७४	-
१६.	श्री. अमोल भि. उगलमुगले	कक्ष अधिकारी (मशि-६)	२२७९३१७७	-
१७.	श्री. हेमंत पं. बाविस्कर	कक्ष अधिकारी (मशि-३)	२२७९३१७१	-
१८.	श्री. प्रविण ना. ढवळे	कक्ष अधिकारी (विशि-३)	२२७९३१७०	-
१९.	श्री. अजित काटकर	कक्ष अधिकारी (विशि-४)	२२७९३१७०	-
२०.	श्री. प्रविणकुमार गु. पवार	कक्ष अधिकारी (मशि-४)	२२७९३१७४	
२१.	श्री. शरद कोकाटे	कक्ष अधिकारी (विशि-२)	२२७९३१७०	-
२२.	श्री. समीर ल. ढेरे (अतिरिक्त कार्यभार)	कक्ष अधिकारी (तांशि-१)	२२७९३१६५	-
२३.	श्रीमती मनाली मि. सामंत	कक्ष अधिकारी (तांशि-३)	२२०४०९३५	
२४.	श्री. नि. ज्यो. धिरटकर	कक्ष अधिकारी (तांशि-४)	२२०४०९३५	
२५.	श्री. अनिल र. काटकर	कक्ष अधिकारी (तांशि-५)	२२७९३५३५	-
२६.	श्री. संदेश रा. उतेकर	कक्ष अधिकारी (विशि-१)	२२७९३१७४	-
२७.	श्री. समीर ल. ढेरे	कक्ष अधिकारी (तांशि-७)	२२७९३१६५	-
२८.	श्री. अनिल वि. सावरे	कक्ष अधिकारी (साशि-५)	२२७९३६६८	-
२९.	श्री. प्रदीप हासे	कक्ष अधिकारी (नोंदणी शाखा)	२२७९३१७४	-
३०.	श्री. मो. ग. आरसेवाड (अतिरिक्त कार्यभार)	कक्ष अधिकारी (रोख शाखा)	२२७९३०९८	-
३१.	डॉ. प्रशांतकुमार वनंजे	विशेष कार्यकारी अधिकारी, राष्ट्रीय सेवा योजना (साशि-७)	२२६७९५६५	

सामान्य प्रशासन विभागातील अधिकारी

अ. क्र.	नाव	पदनाम	कार्यालय	विस्तारित क्र.
१.	श्री. सुमंत भांगे	सचिव	०२२-२२०२७१५१	३९५९
२.	श्री. स. द. सूर्यवंशी	सहसचिव	०२२-२२०२५३३३	-
३.	श्री. र. अ. खडसे	अवर सचिव (मा.व.क.)	०२२-२२०२५१७७	-
४.	श्रीमती मेघा कांदळकर	कक्षाधिकारी (मा.व.क.)	-	४०१३

टीप: मंत्रालय थेट संपर्कासाठी ०२२-२२७९ या क्रमांकानंतर त्या त्या अधिकाऱ्यांचा विस्तारित क्रमांक डायल करावा.

उच्च शिक्षण व तंत्र शिक्षण संचालनालयातील अधिकारी

अ.क्र.	नाव	पदनाम	कार्यालय	भ्रमणध्वनी
१.	डॉ. शैलेंद्र देवळाणकर प्रभारी संचालक	उच्च शिक्षण (पुणे)	२६१२२११९ फॅक्स : ०२०-२६१११११५३	९७०२०३५८००
२.	डॉ. अभय वाघ संचालक	तंत्र शिक्षण (मुंबई)	०२२-२२६२०६०१ फॅक्स : ०२२-२२६२१७२६	९९२००३४७९४
३.	डॉ. प्रकाश बच्छाव सहसंचालक	उच्च शिक्षण (पुणे)	२६०५३४०४	९८५००२६७७७
४.	डॉ. किरणकुमार बोंदर सहसंचालक-पुणे विभाग	उच्च शिक्षण (पुणे)	२६१२७८३३ फॅक्स : ०२०-२६०५१६३२	९४२२१७४६७५
५.	श्री. शिवाजी ठोंबरे सहायक संचालक (लेखा)	उच्च शिक्षण (पुणे)	२६१२४६३९	९८५००१८२५५
६.	डॉ. अर्चना बोऱ्हाडे प्रशासन अधिकारी	उच्च शिक्षण (पुणे)	२६१२४६३९	७५८८१३३१३४
७.	श्री. सुयश दुसाणे प्रशासन अधिकारी	उच्च शिक्षण (पुणे)	२६१११११५३	९४२२३६२७७१
८.	श्रीमती प्रमिला मराठे प्रशासन अधिकारी	उच्च शिक्षण (पुणे)	२६०५१५१२	८१०८९२०००१
९.	श्री. मनोज शिंदे लेखाधिकारी	उच्च शिक्षण (पुणे)	२६१३६१६६	९०११०४८६२०
१०.	श्रीमती प्रतिभा दीक्षित कनिष्ठ प्रशासन अधिकारी	उच्च शिक्षण (पुणे)	२६१२६९४०	

पुणे विभागीय आयुक्तालयातील अधिकारी

अ.क्र.	नाव	पदनाम	कार्यालय	निवास /भ्रमणध्वनी
१.	डॉ. सौरभ राव विभागीय आयुक्त	विभागीय आयुक्त कार्यालय, पुणे-१	२६३६२२२३	२६३६१०७४
२.	डॉ. अनिल रामोड अतिरिक्त विभागीय आयुक्त	विभागीय आयुक्त कार्यालय, पुणे-१	२६३६२४९२	
३.	श्रीमती मंजिरी मनोलकर सहायक आयुक्त (मा.व.क.)	विभागीय आयुक्त कार्यालय, पुणे-१	२६३६१०३२	७३५०६६७४५५

मा. माजी कुलगुरू

अ.क्र.	नाव	कालावधी
१.	डॉ. मु. रा. जयकर	१५.०४.१९४८ ते १७.०४.१९५६
२.	डॉ. र. पु. परांजपे	१८.०४.१९५६ ते ३०.०५.१९५९
३.	प्राचार्य द. गो. कर्वे	०१.०६.१९५९ ते १५.०५.१९६१
४.	महामहोपाध्याय प्रा. द. वा. पोतदार	०१.०७.१९६१ ते ३०.०६.१९६४
५.	डॉ. न. वि. ऊर्फ काकासाहेब गाडगीळ	०१.०७.१९६४ ते १२.०१.१९६६
६.	डॉ. ध. रा. गाडगीळ	०३.०३.१९६६ ते २९.०८.१९६७
७.	डॉ. ह. वि. पाटसकर	०५.०९.१९६७ ते २१.०२.१९७०
८.	डॉ. बा. पां. आपटे	१५.०६.१९७० ते ०३.०५.१९७२
९.	डॉ. ग. स. महाजनी	०४.०५.१९७२ ते १८.०१.१९७५
१०.	प्राचार्य दे. अ. दाभोळकर	१८.०१.१९७५ ते २२.०८.१९७८
११.	डॉ. रा. गो. ताकवले	२३.०८.१९७८ ते २२.०८.१९८४
१२.	डॉ. वि. ग. भिडे	२३.०८.१९८४ ते १५.११.१९८८
१३.	डॉ. श्री. चं. गुप्ते	१९.०४.१९८९ ते १८.०४.१९९५
१४.	डॉ. वसंतराव गोवारीकर	१९.०४.१९९५ ते २४.०३.१९९८
१५.	डॉ. अरुण निगवेकर	१२.०४.१९९८ ते १८.०९.२०००
१६.	डॉ. अशोक कोळस्कर	२६.०२.२००१ ते २५.०२.२००६
१७.	डॉ. नरेंद्र जाधव	२४.०८.२००६ ते १५.०६.२००९
१८.	डॉ. रघुनाथ शेवगांवकर	२५.०३.२०१० ते १५.०९.२०११
१९.	डॉ. वासुदेव गाडे	१६.०५.२०१२ ते १५.०५.२०१७
२०.	डॉ. नितीन आर. करमळकर	१८.०५.२०१७ ते १८.०५.२०२२

मा. माजी प्रभारी कुलगुरू

अ.क्र.	नाव	कालावधी
१.	डॉ. रा. गो. ताकवले	१६.११.१९८८ ते १८.०४.१९८९
२.	डॉ. बा. द. चौरे	२५.०३.१९९८ ते ११.०४.१९९८
३.	डॉ. नि. ज. सोनवणे	१९.०९.२००० ते २५.०२.२००१
४.	श्री. र. य. गायकवाड (अतिरिक्त कार्यभार)	२६.०२.२००६ ते २३.०८.२००६
५.	डॉ. अ. दि. अडसूळ	१५.०६.२००९ ते २५.०३.२०१०
६.	डॉ. सं. अं. चहांदे (अतिरिक्त कार्यभार)	१६.०९.२०११ ते १५.०५.२०१२
७.	डॉ. देवानंद शिंदे (अतिरिक्त कार्यभार)	१६.०५.२०१७ ते १८.०५.२०१७

मा. माजी उपकुलगुरू

अ.क्र.	नाव	कालावधी
१.	प्राचार्य सत्यरंजन साठे	२५.०४.१९८५ ते १५.०४.१९८६
२.	प्राचार्य पां. ल. गाडगीळ	२२.०५.१९८६ ते १७.०८.१९८७
३.	प्राचार्य शं. ना. नवलगुंदकर	०७.०९.१९८७ ते १५.११.१९८८
४.	प्राचार्य मोहनराव हापसे	०१.०३.१९९० ते १८.०४.१९९५
५.	प्राचार्य डॉ. बा. द. चौरे	१४.०७.१९९५ ते २४.०३.१९९८
६.	प्राचार्य डॉ. नि. ज. सोनवणे	२२.०६.१९९८ ते १८.०९.२०००
७.	प्राचार्य डॉ. अ. दि. अडसूळ	१४.०५.२००९ ते १५.०६.२००९
८.	प्राचार्य डॉ. एन. एस. उमराणी	१८.११.२०१७ ते १८.०५.२०२२

मा. माजी कुलसचिव

अ.क्र.	नाव	कालावधी
१.	श्री. जी. सी. बॅनर्जी	१९४९
२.	श्री. डी. व्ही. जोशी	१९५०
३.	श्री. एम.ए. मोघे	१९५१ ते १९५३
४.	श्री. जी. पी. भोसले	१९५४
५.	श्री. वाय. डी. खान	१९५५ ते १९५७
६.	श्री. व. ह. गोळे	१९५८ ते १९७०
७.	श्री. रं. श्री. सरदेशपांडे	१९७१
८.	श्री. पां. स. सावंत	१९७२ ते १९७३
९.	श्री. ग. ज. अभ्यंकर	१९७४ ते १९७८
१०.	श्री. सु. प्र. भोसले	१९७९ ते १९८६, १९९१, ०१.०२.१९९४ ते ३०.०६.१९९६, ३१.१०.१९९७
११.	श्री. व. गो. जगदाळे	१९८७
१२.	श्री . विनायक शांताराम पोळ	२०.०५.१९८८ ते २६.०३.१९८९,
१३.	श्री. अ. ह. थोरात	१९८९
१४.	श्रीमती शो. गि. पाटील	२३.०६.१९८९ ते ०३.०६.१९९०
१५.	डॉ. (कॅप्टन) चंद्रशेखर मधुसूदन चितळे	२७.०८.२००० ते २९.०१.२००२
१६.	डॉ. दत्तात्रय दिगंबरराव देशमुख	१२.०९.२००२ ते ११.०९.२००७
१७.	डॉ. माणिक लक्ष्मणराव जाधव	०५.०१.२००८ ते २९.०८.२०१२
१८.	डॉ. नरेंद्र मा. कडू	१९.०३.२०१३ ते २७.०४.२०१७

मा. माजी प्रभारी कुलसचिव

अ.क्र.	नाव	कालावधी
१.	श्री. म. दा. नलावडे (अतिरिक्त कार्यभार)	०१.०१.१९९२ ते ३१.०१.१९९४
२.	श्री. मु. गो. ताकवले (अतिरिक्त कार्यभार)	०१.०७.१९९६ ते ३०.१०.१९९७
३.	श्री. अ. दि. अडसूळ (अतिरिक्त कार्यभार)	०१.११.१९९७ ते २९.०४.१९९८
४.	श्री. मा. गो. शिंदे (अतिरिक्त कार्यभार)	३०.०४.१९९८ ते १५.११.१९९९
५.	श्री. कारभारी पाटीलबा सोनवणे (अतिरिक्त कार्यभार)	१६.११.१९९९ ते १७.१२.१९९९
६.	श्री. विनायक शांताराम पोळ (अतिरिक्त कार्यभार)	१८.१२.१९९९ ते २६.०८.२००० ३०.०१.२००२ ते ३१.०७.२००२
७.	डॉ. पी. बी. विद्यासागर (अतिरिक्त कार्यभार)	०३.०६.२००२ ते १२.०७.२००२
८.	श्री. मा. शा. फिरंगे (अतिरिक्त कार्यभार)	०१.०८.२००२ ते ११.०९.२००२
९.	डॉ. बी. बी. चौगुले (अतिरिक्त कार्यभार)	१२.०९.२००७ ते ०८.१०.२००७
१०.	डॉ. संजीव अर्जून सोनवणे	०९.१०.२००७ ते ०४.०१.२००८
११.	डॉ. (कॅप्टन) चंद्रशेखर मधुसूदन चितळे (अतिरिक्त कार्यभार)	२९.०८.२०१२ ते १३.१२.२०१२
१२.	डॉ. दिलीप द. ढवळे (अतिरिक्त कार्यभार)	१४.१२.२०१२ ते १८.०३.२०१३
१३.	डॉ. अरविंद दिगंबर शाळिग्राम (अतिरिक्त कार्यभार)	२८.०४.२०१७ ते २४.०९.२०१८
१४.	डॉ. प्रफुल्ल अ. पवार (अतिरिक्त कार्यभार)	२५.०९.२०१८ ते १२.११.२०१८

मा. माजी वित्त व लेखा अधिकारी

अ.क्र.	नाव	कालावधी
१.	श्री. भगवान जी. जोशी	२२.०६.१९९५ ते २८.०६.१९९७
२.	श्री. महादेव साहेबराव जाधव	०१.०८.१९९७ ते ०३.०९.२००२, ३०.११.२००३ ते २८.०८.२००६
३.	श्री. ए. जी. जोशी	१७.१०.२००६ ते ३१.०१.२००८
४.	श्री. संजय भास्कर गवई	०२.०२.२००८ ते ३१.०८.२०१०
५.	सीए डॉ. (श्रीमती) विद्या किसन गारगोटे	३१.०८.२०११ ते ३०.०८.२०१६
६.	सीए अतुल भगवान पाटणकर	१३.११.२०१८ ते २३.०६.२०२१

मा. माजी प्रभारी वित्त व लेखा अधिकारी

अ.क्र.	नाव	कालावधी
१.	डॉ. (कॅप्टन) चंद्रशेखर मधुसूदन चितळे (अतिरिक्त कार्यभार)	०४.०९.२००२ ते २९.११.२००३
२.	सीए डॉ. (श्रीमती) विद्या किसन गारगोटे (अतिरिक्त कार्यभार)	२९.०८.२००६ ते १६.१०.२००६ ०१.०९.२०१० ते ३०.०८.२०११ ३१.०८.२०१६ ते १२.११.२०१८
३.	डॉ. प्रफुल्ल पवार (अतिरिक्त कार्यभार)	२४.०६.२०२१ ते २०.०१.२०२२
४.	डॉ. (श्रीमती) शिल्पा वसंत भिडे (अतिरिक्त कार्यभार)	२१.०१.२०२२ ते १८.०७.२०२२

मा. माजी परीक्षा नियंत्रक / मा. संचालक,परीक्षा व मूल्यमापन मंडळ

अ.क्र.	नाव	कालावधी
१.	डॉ. संतोष रामचंद्र दास्ताने	१८.०९.१९९५ ते ०१.०८.१९९९
२.	श्री. वि. शा. पोळ	०२.०८.१९९९ ते १५.११.१९९९
३.	श्री. मारुती गोविंदराव शिंदे	१६.११.१९९९ ते ३०.०९.२०००
४.	श्री. मारुती शामराव फिरंगे	०१.१०.२००० ते १६.०५.२००१ १७.०५.२००१ ते ३०.०६.२००९
५.	डॉ. शिवाजी मो. आहिरे	०१.०५.२०१० ते १२.०३.२०१२
६.	डॉ. (श्रीमती) संपदा प्रवीण जोशी	२१.०५.२०१२ ते ११.०४.२०१४
७.	डॉ. अशोक मंगेश चव्हाण	२९.०१.२०१५ ते २२.०७.२०१९

मा. माजी प्रभारी परीक्षा नियंत्रक

अ.क्र.	नाव	कालावधी
१.	डॉ. शिवाजी मो. आहिरे (अतिरिक्त कार्यभार)	०१.०७.२००९ ते ३०.०४.२०१०
२.	डॉ. (कॅप्टन) चंद्रशेखर मधुसूदन चितळे (अतिरिक्त कार्यभार)	१३.०३.२०१२ ते २०.०५.२०१२
३.	डॉ. विश्वास भास्करराव गायकवाड (अतिरिक्त कार्यभार)	११.०४.२०१४ ते २८.०१.२०१५
४.	डॉ. अरविंद दिंगबर शाळिग्राम (अतिरिक्त कार्यभार)	२३.०७.२०१९ ते ३१.०१.२०२०
५.	डॉ. पराग काळकर (अतिरिक्त कार्यभार)	०१.०२.२०२० ते १०.०२.२०२०

मा. व्यवस्थापन परिषद सदस्य

१.	**मा. कुलगुरू (अध्यक्ष)** **प्रा. डॉ. कारभारी विश्वनाथ काळे**	(M) ०२०-२५६२१०१७/१८/१९/२३ puvc@unipune.ac.in
२.	**मा. प्र-कुलगुरू** **डॉ. संजीव सोनवणे**	(O) ०२०-२५६२११३२/११३६ provc@unipune.ac.in
३.	**श्री. रविंद्र शिंगणापूरकर** डी३/४०४, शिवसागर सिटी फेज-१, सनसिटी रस्ता, सर्वे क्र. १७ वडगांव बु. , सिंहगड रस्ता, पुणे-४११ ०५१	(M) ९८२२८४७२३७ ravi.shinganapurkar@gmail.com
४.	**डॉ. सुदर्शन कुमार** प्राध्यापक व विभाग प्रमुख, आय.आय.टी., मुंबई, पवई, मुंबई - ४०००७६.	(M) ०९८३३१६१२००, ८३६९१४४६०८ sudar@aero.iitb.ac.in
५.	**श्री. विकासचंद्र रस्तोगी** सचिव, उच्च व तंत्रशिक्षण विभाग, महाराष्ट्र शासन, मंत्रालय विस्तार भवन, मुंबई-४०००३२.	(O) ०२२-२२०२५३०१,२२८८५८४५ psec.higheredu@maharashtra.gov.in
६.	**डॉ. शैलेंद्र देवळाणकर** प्रभारी संचालक, उच्च शिक्षण, महाराष्ट्र राज्य, मध्यवर्ती इमारत, पुणे-४११००१.	(O) ०२०-२६१२२११९ (M) ९७०२०३५८०० (F) ०२०-२६१११११५३ director.dhepune@nic.in
७.	**डॉ. अभय वाघ** संचालक, तंत्रशिक्षण, महाराष्ट्र राज्य, पत्रपेटी क्र. १९६७, ३, महापालिका मार्ग, एल्फिन्स्टन टेक्निकल हायस्कूल बिल्डिंग, मुंबई-०१.	(O) ०२२-२२६४११५०, २२६४११५१ (F) ०२२-२२६९२१०२ director@dtemaharashtra.gov.in
८.	**डॉ. प्रफुल्ल अ. पवार** **कुलसचिव** **सदस्य सचिव**	(O) ०२०-२५६२१११८/१११९/११२१ (M) ९४२२३३९१७३ regis@unipune.ac.in
९.	**स्थायी निमंत्रित** **सीएमए चारुशीला आर. गायके** **वित्त व लेखा अधिकारी**	(O) ०२०-२५६२१२४४/१२४५ (M) ९४२२३१०८५५ fao@unipune.ac.in
१०.	**डॉ. महेश काकडे** **संचालक, परीक्षा व मूल्यमापन मंडळ, पुणे**	(O) ०२०-२५६२१३४३/१३४६ (M) ८००७६००७९९ bee@pun.unipune.ac.in

मा. विद्याशाखा अधिष्ठाते

१.	**विज्ञान व तंत्रज्ञान** डॉ. मनोहर ग. चासकर	(O) ०२०-२५६२१२०१ (M) ९८२२९१३९४६ dean.st@unipune.ac.in chaskarmanohar@gmail.com
२.	**वाणिज्य व व्यवस्थापन** डॉ. पराग चं. काळकर	(O) ०२०-२५६२१२०३ (M) ९८८१०००९२२ dean.cm@unipune.ac.in pckalkar@gmail.com
३.	**मानव्यविज्ञान** डॉ. विजय खरे	(O) ०२०-२५६२१२०२ (M) ८४२३२१०३१४ dean.hum@unipune.ac.in vkhare@unipune.ac.in
४.	**आंतरविद्याशाखीय अभ्यास** डॉ. दीपक माने	(O) ०२०-२५६२१२०० (M) ९४२२७९६६४४ dean.ids@unipune.ac.in dpeadmin@unipune.ac.in

मा. अधिसभा सदस्य

१.	मा. कुलपती – अध्यक्ष श्री. भगत सिंह कोश्यारी कुलपती, सावित्रीबाई फुले पुणे विद्यापीठ आणि राज्यपाल, महाराष्ट्र राज्य, राजभवन, मुंबई–४०००३५.	(O) ०२२–२३६३२३४३ (F) ०२२–२३६८०५०५
२.	मा. कुलगुरू प्रा. डॉ. कारभारी विश्वनाथ काळे	(O) ०२०–२५६२१०१७/१८/१९/२३ puvc@unipune.ac.in
३.	मा. प्र–कुलगुरू डॉ. संजीव सोनवणे विद्याशाखांचे अधिष्ठाते	(O) ०२०–२५६२११३२/११३६ provc@unipune.ac.in (O) ०२०–२५६२१२०१
४.	विज्ञान व तंत्रज्ञान डॉ. मनोहर ग. चासकर	(M) ९८२२९१३९४६ dean.st@unipune.ac.in chaskarmanohar@gmail.com
५.	वाणिज्य व व्यवस्थापन डॉ. पराग चं. काळकर	(O) ०२०–२५६२१२०३ (M) ९८८१०००९२२ dean.cm@unipune.ac.in pckalkar@gmail.com
६.	मानव्यविज्ञान डॉ. विजय खरे	(O) ०२०–२५६२१२०२ (M) ८४२३२१०३१४ dean.hum@unipune.ac.in vkhare@unipune.ac.in
७.	आंतरविद्याशाखीय अभ्यास डॉ. दीपक माने	(O) ०२०–२५६२१२०० (M) ९४२२७९६६४४ dean.ids@unipune.ac.in dpeadmin@unipune.ac.in
८.	संचालक, परीक्षा व मूल्यमापन मंडळ डॉ. महेश काकडे	(O) ०२०–२५६२१३४३/१३४६ (M) ८००७६००७९९ bee@pun.unipune.ac.in
९.	वित्त व लेखा अधिकारी सीएमए चारुशीला आर. गायके	(O) ०२०–२५६२१२४४/१२४५ (M) ९४२२३१०८५५ fao@unipune.ac.in
१०.	संचालक, नवोपक्रम, नवसंशोधन व साहचर्य डॉ. संजय ढोले (अतिरिक्त कार्यभार)	(O) ०२०–२५६२२४८४ (M) ९३२५६८८८३७ sanjay@physics.unipune.ac.in directorii@unipune.ac.in

११.	**डॉ. शैलेंद्र देवळाणकर** प्रभारी संचालक, उच्च शिक्षण, महाराष्ट्र राज्य, मध्यवर्ती इमारत, पुणे-४११००१.	(O) ०२०-२६१२२११९ (M) ९७०२०३५८०० (F) ०२०-२६१११११५३ director.dhepune@nic.in
१२.	**डॉ. अभय वाघ** संचालक, तंत्रशिक्षण, महाराष्ट्र शासन, पत्रपेटी क्र. १९६७, ३, महापालिका मार्ग, एल्फिन्स्टन टेक्निकल हायस्कूल बिल्डिंग, मुंबई-०१.	(O) ०२२-२२६४११५०, २२६४११५१ (F) ०२२-२२६९२१०२ director@dtemaharashtra.gov.in
१३.	**संचालक, ज्ञानस्रोत केंद्र (अतिरिक्त कार्यभार)** **डॉ. (श्रीमती) अर्पणा राजेंद्र**	(O) ०२०-२५६२२१८५ (M) ९४२२५०३८८२ aparna@unipune.ac.in
१४.	**संचालक, विद्यार्थी विकास मंडळ** **डॉ. संतोष परचुरे**	(O) ०२०-२५६२२६८४/२६८० (M) ९२७२७२७९९९ bsd@unipune.ac.in
१५.	**संचालक, क्रीडा व शारीरिक शिक्षण** **डॉ. दीपक भि. माने**	(O) ०२०-२५६२२६६४ (M) ९४२२७९६६४४ deepakmane@unipune.ac.in
१६.	**संचालक, आजीवन अध्ययन व विस्तार मंडळ** **डॉ. विलास ब. आढाव**	(O) ०२०-२५६२२४२० (M) ९८५०९१०९१७ hoddlle@unipune.ac.in
१७.	**प्राचार्य (डॉ.) वायदंडे देविदास भीमराव** मुगुटराव साहेबराव काकडे महाविद्यालय, सोमश्वरनगर, ता. बारामती, जि. पुणे- ७१२३०६	(M) ९८६०१६४६१२ devidaswaydande@gmail.com
१८.	**प्राचार्य (डॉ.) खराटे गजानन काशिराम** मातोश्री शिक्षण संस्थेचे, मातोश्री इंजिनिअरिंग कॉलेज ॲण्ड रिसर्च सेंटर, औरंगाबाद रोड, ओढागावाजवळ, जि. नाशिक	(M) ९६०४७८८२८० gkkharate@gmail.com
१९.	**प्राचार्य (डॉ.) दीक्षित वैभव विठ्ठलराव** सिंहगड टेक्निकल एज्युकेशन सोसायटीचे, रसिकलाल एम. धारीवाल सिंहगड टेक्निकल इन्स्टिट्यूट कॅम्पस, १११/१, वारजे, मुंबई-बंगलोर बायपास, पुणे-४११०५८	(M) ९८२२७७७२६५ vvdixit73@gmail.com
२०.	**प्राचार्य (डॉ.) (श्रीमती) देशमुख क्रांती डी.** मराठवाडा मित्र मंडळाचे, शंकरराव चव्हाण विधी महाविद्यालय, ३०२ डेक्कन जिमखाना, पुणे- ४११००४	(M) ९९२२४१८९१२ kranti.deshmukh@rediffmail.com

२१.	**प्राचार्य (डॉ.) घोरपडे नितीन लक्ष्मण** पुणे जिल्हा शिक्षण मंडळाचे, बाबुरावजी घोलप महाविद्यालय, सांगवी, पुणे – ४११०२७	(M) ९८५०१५१९१० prin.nitin@yahoo.in
२२.	**प्राचार्य (डॉ.) झुंजारराव राजेंद्र शंकर** प्राग्रेसिव्ह एज्युकेशन सोसयटीचे, मॉडर्न कॉलेज ऑफ आर्टस अॅण्ड सायन्स कॉलेज शिवाजीनगर, पुणे – ४११००५	(M) ९९२२००७३०२ principal@moderncollegepune.com
२३.	**प्राचार्य (डॉ.) भांबर राजेंद्र सुधाकर** महात्मा गांधी विद्यामंदिर संस्थेचे, महात्मा गांधी विद्यामंदिर फार्मसी कॉलेज, पंचवटी, जि. नाशिक	(M) ७०६६०३११७७ dr_rsbhambar@yahoo.co.in
२४.	**प्राचार्य (डॉ.) दिघे प्रदिप मच्छिंद्र** प्रवरा रुरल एज्युकेशन सोसायटिचे, पद्मश्री विखे पाटील कॉलेज ऑफ आर्टस, सायन्स अॅण्ड कॉमर्स, प्रवरानगर, मु. पो. लोणी खुर्द, ता. राहता, जि. अहमदनगर– ४१३७१३	(M) ९४२३४६२६६० npdupd@yahoo.com
२५.	**प्राचार्य (डॉ.) काळे संपत सहादराव** मराठवाडा विद्या प्रसारक समाजाचे, आर्टस, सायन्स अॅण्ड कॉमर्स कॉलेज, ओझर (मिग), टिळकनगर, ता. निफाड, जि. नाशिक	(M) ९४२२७५८२४२ ss_kale2000@yahoo.com
२६.	**श्री. आंबेकर विनायक विठ्ठल** सरस्वती मंदिर संस्था, १३५९, शुक्रवार पेठ, बाजीराव रोड, पुणे– ४११००२	(M) ९८२२०४४५२० ambekarvv@gmail.com
२७.	**डॉ. हिरे अपूर्व प्रशांत** महात्मा गांधी विद्यामंदिर, ६ वा मजला, के. बी. एच. डेंटल कॉलेज अॅण्ड हॉस्पिटल, पंचवटी, नाशिक– ४२२००३	(M) ९०६७६७९३५३ aph.mgv@gmail.com
२८.	**श्री. सावंत अशोक गुलाबराव** गोदावरी शिक्षण मंडळ, पाथर्डी फाटा, पाथर्डी रोड, नाशिक– ४२२०१०	(M) ९४२२२५५६१५ ashok.sawant2222@gmail.com
२९.	**श्री. विखेपाटील राजेंद्र एकनाथराव** प्रवरा ग्रामीण शिक्षण संस्था, प्रवरा रुरल एज्युकेशन सोसायटी, ता. राहता, अहमदनगर – ४१३७१३.	(M) ९८५०२४४२५२ revikhe@hotmail.com
३०.	**डॉ. (श्रीमती) एकबोटे ज्योत्स्ना गजानन** प्रोग्रेसिव्ह एज्युकेशन सोसायटी, ११८६ अ, मॉडर्न कॉलेज ऑफ इंजिनिअरिंग जवळ, शिवाजीनगर, पुणे– ४११००५	(M) ९९२२००७३१० jyotekbote@gmail.com
३१.	**डॉ. पालवे संदीप रामदास** नवमहाराष्ट्र शिक्षण मंडळ, आबासाहेब काकडे कला, महाविद्यालय, मु. पो. बोधेगाव, ता. शेवगाव, जि. अहमदनगर	(M) ८७८८४५४१३३ palvedada@gmail.com

३२.	**डॉ. शिरसाठ सचिन रंगनाथ** सिंहगड टेक्निकल एजुकेशन सोसायटी, सिंहगड कॉलेज ऑफ इंजिनिअरिंग, ४४-१, वडगाव बु. ता. पुणे, जि. पुणे	(M) ९८२२२१००८० shrisathpatil@yahoo.co.in
३३.	**डॉ. भोसले समीर यशवंत** प्रोग्रेसिव एजुकेशन सोसायटी, मॉडर्न अभियांत्रिकी, ११८६ अ. जे. म. रोड शिवाजीनगर पुणे-५.	(M) ९८९००९५५०२ sameerybhosale@gmail.com
३४.	**डॉ. गायकवाड रमेश अशोक** भारतीय जैन संघटना भारतीय, जैन संघटनेचे कला, वाणिज्य व विज्ञान महाविद्यालय, बकोरी फाटा वाघोली, पुणे नगर रोड.	(M) ९८५०२०९४६६ gaikwadra@gmail.com
३५.	**डॉ. पवार धोंडीराम भोजू** शि. प्र. मंडळीचे, स. प. महाविद्यालय, टिळक रोड, सदाशिव पेठ पुणे-३०	(M) ८६००३६१०७४ dhonpawar@gmail.com
३६.	**डॉ. सागडे बाळासाहेब बबनराव** अहमदनगर जिल्हा, मराठा विद्या प्रसारक समाज, न्यू आर्टस्, कॉमर्स ॲण्ड सायन्स कॉलेज, लाल टाकी रोड, ता. अहमदनगर.	(M) ९८२२९६५७३५ bbsagade@gmail.com
३७.	**डॉ. गायकवाड हर्ष काशीनाथराव** प्रोग्रेसिव एजुकेशन सोसायटी, मॉडर्न कॉलेज, शिवाजीनगर, पुणे.	(M) ९८९०१४३०९८ gaikwadharsh2@gmail.com
३८.	**डॉ. लोखंडे सुनील सुखदेव** अनेकान्त एज्युकेशन सोसायटी, तुळजाराम चतुरचंद महाविद्यालय, ता. बारामती, जि. पुणे.	(M) ७९७२४२४१७९ sslokhande2010@gmail.com
३९.	**डॉ. निगळे चिंतामण भागुजी** मराठा विद्या प्रसारक समाजाचे, कर्मवीर गणपतदादा मोरे कला, वाणिज्य, विज्ञान महाविद्यालय, निफाड, ता. निफाड, जि. नाशिक-४२२३०३	(M) ९८२२०८०८५९ chintamannigale2010@gmail.com
४०.	**डॉ. मोहीते निता सुरेश** डॉ. डी. वाय पाटील युनिटके सोसायटी, पुणे. डॉ. डी. वाय पाटील आर्ट्स, कॉमर्स ॲण्ड सायन्स कॉलेज, संत तुकाराम नगर, पिंपरी	(M) ९८५०५५२९३५ nababarmohite99@gmail.com
४१.	**डॉ. जगझाप हर्ष लक्ष्मण** राज्यशास्त्र व लोकप्रशासन विभाग, सावित्रीबाई फुले पुणे विद्यापीठ, गणेशखिंड रोड, पुणे-४११००७	(M) ९८२२८४०८३८ harshjagzap@gmail.com
४२.	**डॉ. घोडे राजेंद्र सोमा** हिंदी विभाग, सावित्रीबाई फुले पुणे विद्यापीठ, गणेशखिंड रोड, पुणे-४११००७	(M) ८९७५३८५०४१ rajughode@gmail.com
४३.	**डॉ. परदेशी करिश्मा राजेंद्र** सूक्ष्मजीवशास्त्र विभाग, सावित्रीबाई फुले पुणे विद्यापीठ, गणेशखिंड पुणे-४११००७	(M) ९६३७३१७७२८ karishmapardesi@gmail.com

४४.	**श्री. फडणवीस प्रसेनजीत श्रीकृष्ण** ३१/३४ रजनीगंधा सोसायटी, तुळशीबागवाले कॉलनी, सहकारनगर, पुणे – ४११००२.	(M) ९४२२३०४१६० prasenjeetf@gmail.com
४५.	**श्री. वैद्य सागर अनिल** बी–८, रायगड, प्रणाली हौसिंग सोसायटी, वद्धांबन नगर, जत्रा हॉटेलच्या मागे, अडगाव शिवाय, पंचवटी, नाशिक– ४२२००३	(M) ७५८८१३१००१ sagaranilvaidya@gmail.com
४६.	**श्री. नरवडे युवराज माधवराव** मु. पो. सुसरे, ता. पाथर्डी, जि. अहमदनगर– ४१४५०५	(M) ९९२२२८५६५८ yuvraj.narwade@gmail.com
४७.	**श्री. शिनलकर दादाभाऊ भिकाजी** अंबेठाण रोड, ओम शांती कॉलनी, गणेश रेसिडेंन्सी, फ्लॅट नं. ५, मु. पो. चाकण, ता. खेड, जि. पुणे.	(M) ९८६०४५६७५३ ssd0703@hotmail
४८.	**श्री. बस्ते बाकेराव विठोबा** ०१, ज्योती अपार्टमेंट, पाटील कॉलनी, लेन रो. नं. ०३, कॉलेज रोड, नाशिक – ०५	(M) ९४२२५२१६१३ pawargirish512@gmail.com
४९.	**श्री. पाखरे राहूल शिवाजी** सेरटेक ग्रीन्स, ए–१०७, गुजरवाडी फाट्याजवळ, जाधवनगर–२, कात्रज – ४११०४६	(M) ९६३७३१४३७३ abvp.punecityj@gmail.com
५०.	**श्री. नांगरे गणपत पोपट** मातोश्री निवास गुरूनानक कॉलनी, कासरवाडी, पुणे – ४११०३४.	(M) ९८६०२४६१०६ scanc07@gmail.com
५१.	**श्री. सोनवणे विजय निवृत्ती** १८/२ पुरण स्मृती को. ऑफ. हौ. सोसायटी, नरहर नगर, नाशिक–पुणे रोड नाशिक, जि. नाशिक	(M) ९४२२२४७५२७ vnsmit7@gmail.com
५२.	**श्री. गोर्डे सचिन शिवाजी** 'शिवलीला' पद्मभूषणनगर, प्रवरा मेडीकल ट्रस्टच्या समोर, लोणी (बु.) ता. राहाता, जि. अहमदनगर – ४१३७३६	(M) ७०६६०००१०० sachingordepatil@gmail.com
५३.	**श्रीमती मंठाळकर बागेश्री मिलिंद** प्रथमेश सोसायटी, लेन नं. ३ ए, कल्याणी नगर, पुणे– ४११००६.	(M) ७३५०५६३५८० bageshrimilind@yahoo.com
५४.	**श्री. शंतनू लामधाडे** बी–२, ११०३, उत्सव होम्स ३, पाटील नगर, बावधान पुणे– ४११०२१.	(M) ७५८८५६५४३० shantanu.lamdhad@gmail.com
५५.	**श्री. जयंत काशिनाथ काकतकर** घर क्र. १८, मानसी डी सहकारी गृह रचना संस्था, बिबवेवाडी पुणे– ४११०३७.	(M) ९८६०७९६४४१ kakatkars@yahoo.com

५६.	**ॲड. (श्रीमती) ईशानी मंगेश जोशी** ए-५०१, सन सॅटेलाइट, वडगाव (बु.), सिंहगड रस्ता, पुणे- ४११०५१.	(M) ९४२१०५१७०९ adveeshani.joshi@gmail.com
५७.	**श्री. अद्वेत बांबोली** सी-१००२, उन्नती धाम, कात्रज कोंढावा रस्ता, पुणे- ४११०४८.	(M) ९८५०५८८९२९ adwait@avbco.in
५८.	**श्री. अमोल घोलप** २०१, वरदा, भाग्योदय कॉलनी, रावसाहेब पटवर्धन सभागृहाच्या मागे, सावेडी, अहमदनगर - ४१४००३	(M) ९६५७२६०६२६ amoldgholap@gmail.com
५९.	**डॉ. योगेश भोळे** बी-१०१, सुखवानी पर्ल, अमर कॉटेज जवळ, भोसले नगर हडपसर, पुणे- ४११०२८.	(M) ८५५२०८८१८८ kusumey@gmail.com
६०.	**श्री. कृष्णा भंडलकर** निरझर निवास, लेन नं. ३, मधुबन सोसायटी, शितोळे नगर, सांगवी, पुणे- ४११०२७.	(M) ९५६१३८३८३८ vkrushnasenatesppU6123@gmail.com
६१.	**डॉ. राजेश मणेरीकर** ए-१९, साई रेसिडेन्सी, गल्ली क्र. ३०/३१, लिमये नगर, धायरी पुणे- ४११०४१.	(M) ७५८८०६५२०५ rmanerikar@gmail.com
६२.	**डॉ. अपर्णा लळिंगकर** फ्लॅट क्र. १०२, विवानिया अपार्टमेंट्स, वाळवेकर उद्यान मुख्य दरवाजा जवळ, वाळवेनगर, पार्वती, पुणे- ४११००९.	(M) ९७४२०४५७८५ aparnalalingkar@gmail.com
६३.	**ॲड. संदीप कदम** इ-१२, रोहन गार्डन, सर्वे नं. ५४/२, कोथरूड, एकलव्य कॉलेज जवळ, कोथरूड, पुणे- ४११०३८.	(M) ९८२२०४२३७४ sandeepkadam.aps@gmail.com
६४.	**श्रीमती माधुरी मिसाळ** रम्यनगरी हौ. सो. स. न. ५७४, बिबवेवाडी, फ्लॉट नं. डी-३, से-६, पुणे- ४११०३७.	(M) ७०५८५१३७०० misaloffice64@gmail.com
६५.	**श्री. रोहित पवार** ६०१, सुभद्रा बाग, मु. पो. पिंपळी, ता. बारामती, जि. पुणे- ४१३१०२	(M) ९८२२८२२१११ rrp@rohitpawar.org
६६.	**डॉ. प्रफुल्ल अ. पवार** **कुलसचिव** **सदस्य सचिव**	(O) ०२०-२५६२१११८/१११९/११२१ (M) ९४२२३३९१७३ regis@unipune.ac.in

मा. विद्यापरिषद सदस्य

१.	मा. कुलगुरू (अध्यक्ष) मा. डॉ. कारभारी काळे	(O) ०२०-२५६२१०१७/१८/१९/२३ vc@unipune.ac.in
२.	मा. प्र-कुलगुरू मा. डॉ. संजीव सोनवणे	(O) ०२०-२५६२११३२/११३६ provc@unipune.ac.in
३.	विद्याशाखांचे अधिष्ठाता विज्ञान व तंत्रज्ञान डॉ. मनोहर ग. चासकर	(O) ०२०-२५६२१२०१ (M) ९८२२९१३९४६ dean.st@unipune.ac.in chaskarmanohar@gmail.com
४.	वाणिज्य व व्यवस्थापन डॉ. पराग चं. काळकर	(O) ०२०-२५६२१२०३ (M) ९८८१०००९२२ dean.cm@unipune.ac.in pckalkar@gmail.com
५.	मानव्यविज्ञान डॉ. विजय खरे	(O) ०२०-२५६२१२०२ (M) ८४२३२१०३१४ dean.hum@unipune.ac.in vkhare@unipune.ac.in
६.	आंतरविद्याशाखीय अभ्यास डॉ. दीपक माने	(O) ०२०-२५६२१२०० (M) ९४२२७९६६४४ dean.ids@unipune.ac.in dpeadmin@unipune.ac.in
७.	विद्याशाखांचे सहयोगी अधिष्ठाते वाणिज्य व व्यवस्थापन विद्याशाखा डॉ. यशोधन मिठारे एच.व्ही. देसाई महाविद्यालय, देसाई ब्रदर्स, विद्याभवन, ५९६, बुधवार पेठ, पुणे - ४११००२	(M) ९९२२२१९७७८ y.mithare@gmail.com
८.	मानव्यविज्ञान विद्याशाखा डॉ. प्रभाकर देसाई मराठी विभाग, सावित्रीबाई फुले पुणे विद्यापीठ, पुणे-०७	(M) ९८८१९०८०२० prabhakardesai@unipune.ac.in
९.	विज्ञान व तंत्रज्ञान विद्याशाखा डॉ. प्रमोद पाटील डॉ. डी. वाय. पाटील इन्स्टिट्यूट ऑफ टेक्नॉलॉजी, संत तुकाराम नगर, पिंपरी, पुणे- ४११०१८	(M) ९०११४५६०३५ pdpatiljune@gmail.com

१०.	**नवोपक्रम, नवसंशोधन व साहचर्य** **डॉ. संजय ढोले** **(अतिरिक्त कार्यभार)**	(O) ०२०-२५६२२४८४ (M) ९३२५६८८८३७ sanjay@physics.unipune.ac.in directorii@unipune.ac.in
११.	**विज्ञान व तंत्रज्ञान विद्याशाखा** **डॉ. कापडणीस कैलास हरीभाऊ** महात्मा गांधी विद्यामंदिर लोकनेते व्यंकटराव हिरे महाविद्यालय, मुंबई आग्रा रोड, कन्नमवार ब्रिज जवळ पंचवटी, नाशिक-४२२००३	(M) ९४२३४७६१११
१२.	**डॉ. जगताप संगीता विजय** पुणे जिल्हा शिक्षण मंडळ, बाबुरावजी घोलप महाविद्यालय सांगवी ता. हवेली, जि. पुणे.	(M) ९८५०००८२४९
१३.	**वाणिज्य व व्यवस्थापन विद्याशाखा** **डॉ. जाधवर सुधाकर उद्धवराव** चंद्रकांत यशवंत दांगट पाटील, शिक्षण व क्रीडामंडळ, शिव छत्रपती, कला व वाणिज्य महाविद्यालय, विद्यानगर वडगाव (बु.) ता. पुणे.	(M) ९८२२०१८९२१
१४.	**डॉ. काळकर पराग चंद्रकांत** सिंहगड टेक्निकल एजुकेशन सोसायटी, सिंहगड इनिस्टट्यूट ऑफ मॅनेजमेंट, स. न. ४४/१ वडगाव (बु.) ऑफ सिंहगड रोड, पुणे-४११०४१	(M) ९८८१०००९२२
१५.	**मानव्यविज्ञान विद्याशाखा** **डॉ. नरे विणा मधुसुदन** महात्मा गांधी विद्यामंदिर समाजश्री प्रशांतदादा हिरे कला, वाणिज्य, विज्ञान महाविद्यालय, नामपूर, ता. बागलाण, जि. नाशिक	(M) ९४२०८३०९८०
१६.	**डॉ. रोंगटे तुकाराम बारकू** मराठी विभाग, सावित्रीबाई फुले पुणे विद्यापीठ, पुणे - ४११००७	(M) ९९२१२२८७२४
१७.	**आंतरविद्याशाखीय अभ्यास विद्याशाखा** **डॉ. कांबळे मोहन सखाराम** आर्दश शिक्षण मंडळी पुणे, आदर्श बहुव्यापी शिक्षण व संशोधन महाविद्यालय, एरंडवणा कर्वे रोड, जि. पुणे.	(M) ९४२३५२२९८४
१८.	**डॉ. जायभाये राजश्री गहनीनाथ** आर्दश शिक्षण मंडळी पुणे, आदर्श बहुव्यापी शिक्षण व संशोधन महाविद्यालय, एरंडवणा कर्वे रोड, जि. पुणे.	(M) ९९२३४५९७५२

१९.	**डॉ. शैलेंद्र देवळाणकर** प्रभारी संचालक, उच्च शिक्षण, महाराष्ट्र राज्य, मध्यवर्ती इमारत, पुणे–४११००१.	(O) ०२०–२६१२२११९ (M) ९७०२०३५८०० (R) ०२०–२६७२८१५३ (F) ०२०–२६१११११५३ director.dhepune@nic.in
२०.	**डॉ. अभय वाघ** संचालक, तंत्र शिक्षण, महाराष्ट्र राज्य, पत्रपेटी क्र. १९६७, ३, महापालिका मार्ग, एल्फिन्स्टन टेक्निकल हायस्कूल बिल्डिंग, मुंबई–४००००१.	(O) ०२२–२२६२१७२६ (O) ०२०–२४२२२२३० director@dtemaharashtra.gov.in
२१.	**डॉ. महेश काकडे** संचालक, परीक्षा व मूल्यमापन मंडळ, सावित्रीबाई फुले पुणे विद्यापीठ, पुणे – ०७	(O) ०२०–२५६२१३४३/१३४६ (M) ८००७६००७९९ bee@pun.unipune.ac.in
२२.	**डॉ. प्रफुल्ल अ. पवार** **कुलसचिव,** **सदस्य सचिव**	(O) ०२०–२५६२१११८/१११९/११२१ (M) ९४२२३३९१७३ regis@unipune.ac.in

तदर्थ अभ्यास मंडळाचे मा. अध्यक्ष

विज्ञान व तंत्रज्ञान विद्याशाखा

१.	**डॉ. आरती नगरकर, पुणे.** अध्यक्ष, हेल्थ सायन्स तदर्थ अभ्यास मंडळ	(M) ९८२२४३७७४३ aarati@unipune.ac.in
२.	**डॉ. एस. आर. कुचेकर, अहमदनगर.** अध्यक्ष, होम सायन्स तदर्थ अभ्यास मंडळ	(M) ९८२२५२२००४ shashi17@gmail.com
३.	**डॉ. माधवी रेड्डी, पुणे.** अध्यक्ष, मिडिया ॲण्ड कम्युनिकेशन स्टडीज तदर्थ अभ्यास मंडळ	(M) ९९२२७५८७०८ madhavirk@unipune.ac.in
४.	**डॉ. संजय ढोले** अध्यक्ष, सायंटिफिक कॉम्प्युटिंग तदर्थ अभ्यास मंडळ	(M) ९३२५६८८८३७ sanjay@physics.unipune.ac.in
५.	**डॉ. आनंदकुमार केरीपॉट, पुणे.** अध्यक्ष, ॲट्मॉसफेरिक ॲण्ड स्पेस सायन्सेस तदर्थ अभ्यास मंडळ	(M) ९७६५४५६३९७ akaripot@unipune.ac.in
६.	**डॉ. विनोद शहा, पुणे.** अध्यक्ष, बेसिक मेडिकल सायन्स तदर्थ अभ्यास मंडळ	(M) ९८२३०११७६० vinodshaha@hotmail.com
७.	**डॉ. शेषाद्री चारी** अध्यक्ष, डिफेन्स रिलेटेड टेक्नॉलॉजी तदर्थ अभ्यास मंडळ	(M) ९८१००८१३४४ charidr@gmail.com
८.	**डॉ. सुरेश गोसावी** अध्यक्ष, एन्व्हायरमेंटल सायन्स तदर्थ अभ्यास मंडळ	(M) ९९२२४९७८३९ swg@physics.unipune.ac.in
९.	**डॉ. संतोष हरम** अध्यक्ष, नॅनोसायन्स ॲण्ड नॅनोटेक्नॉलॉजी तदर्थ अभ्यास मंडळ	(M) ९९६९४४६६०४ santoshharam@gmail.com
१०.	**डॉ. समिर सहस्त्रबुध्दे, पुणे.** अध्यक्ष, बी. एस्सी ॲनिमेशन तदर्थ अभ्यास मंडळ	(M) ७०४५९१९१०१ sameerss@unipune.ac.in
११.	**डॉ. शिरीष साने, नाशिक.** अध्यक्ष, कॉम्प्युटर ॲप्लिकेशन तदर्थ अभ्यास मंडळ	(M) ९८९००१४९४२ sssane@kkwagh.edu.in
१२.	**डॉ. दिपाली जोशी, पुणे.** अध्यक्ष, बी. एस्सी–फॅशन डिझाईन तदर्थ अभ्यास मंडळ	(M) ९७६३९५४५७५ dj15deepali@gmail.com
१३.	**डॉ. संजय धांडे, पुणे.** अध्यक्ष, लिबरल आर्टस् तदर्थ अभ्यास मंडळ	(M) ९४२३०१२३०४ sgdhande1@gmail.com

१४.	**डॉ. आदित्य अभ्यंकर** अध्यक्ष, बी. एस्सी. एव्हीएशन तदर्थ अभ्यास मंडळ	(M) ९८६०११९९३० aditya1210@gmail.com
१५.	**डॉ. गिरीश टिल्लू पुणे.** अध्यक्ष, आयुष रिसर्च तदर्थ अभ्यास मंडळ	(M) ९८५००२६५९७ gtillu@unipune.ac.in
१६.	**डॉ. मुकूल सुतावणे, पुणे** अध्यक्ष, मेकाट्रॉनिक्स तदर्थ अभ्यास मंडळ	(M) ९९२३५६०६०८ mssutaone.exta@coep.ac.in
१७.	**डॉ. आदित्य अभ्यंकर, पुणे.** अध्यक्ष, इलेक्ट्रॉनिक्स ॲण्ड इलेक्ट्रीकल टेक्नॉलॉजी तदर्थ अभ्यास मंडळ	(M) ९८६०११९९३० aditya.abhyankar@unipune.ac.in
१८.	**डॉ. अभिजात विचारे, पुणे.** अध्यक्ष, कॉम्प्युटर ॲण्ड इन्फॉर्मेशन टेक्नॉलॉजी तदर्थ अभ्यास मंडळ	(M) ९९६०३५५१६९ abhijatv@gmail.com
१९.	**डॉ. एस. पवित्रन, पुणे.** अध्यक्ष, मेकॅनिकल ॲण्ड मटेरियल्स टेक्नॉलॉजी तदर्थ अभ्यास मंडळ	(M) ९४२१०८६४३३ vspavitra@gmail.com
२०.	**डॉ. संजीव तांबे, पुणे.** अध्यक्ष, केमिकल ॲण्ड बायोटेक्नॉलॉजी तदर्थ अभ्यास मंडळ	(M) ९८५००३०७८९ tambe.sanjiv@gmail.com
२१.	**डॉ. राकेशकुमार जैन, पुणे.** अध्यक्ष, सिव्हिल ॲण्ड एन्व्हायरमेंटल तदर्थ अभ्यास मंडळ	(M) ९८२२७४६०६७ jainarb@gmail.com
२२.	**डॉ. मिहीर अर्जुनवाडकर, पुणे.** अध्यक्ष, मॉडेलिंग ॲण्ड सिम्युलेशन टेक्नॉलॉजी तदर्थ अभ्यास मंडळ	(M) ९९६०६११२७५ cms@pun.unipune.ac.in
२३.	**डॉ. माधुरी खांबेटे** अध्यक्ष, फिजिकल सायन्स, इंजिनीअरिंग ॲण्ड आर्किटेक्चर, बी. व्होक तदर्थ अभ्यास मंडळ	(M) ९८६०११९९३० principal.cumminscollege.in
२४.	**डॉ. डी. जी. थोरात** अध्यक्ष, रिस्ट्रक्चरिंग पॅटन तदर्थ अभ्यास मंडळ	(M) ९८६०६६८७०८ dgthorat@g,mail.com
२५.	**डॉ. आनंदकुमार केरीपॉट, पुणे.** अध्यक्ष, स्पेस ॲण्ड ॲटमॉस्फेरिक टेक्नॉलॉजी तदर्थ अभ्यास मंडळ	(M) ९७६५४५६३९७ akaripot@unipune.ac.in
२६.	**प्रा. स्मिता पिंपळे, पुणे.** अध्यक्ष, केमिकल, लाईफ सायन्सेस ॲण्ड फार्मसी व्होकेशनल तदर्थ अभ्यास मंडळ	(M) ९८५०९६३२५९ smita_pimple@rediffmail.com
२७.	**डॉ. आदित्य अभ्यंकर, पुणे.** अध्यक्ष, सायन्स बी. व्होक तदर्थ अभ्यास मंडळ	(M) ९८६०११९९३० aditya.abhyankar@unipune.ac.in

२८.	**डॉ. अविनाश कुंभार, पुणे.** अध्यक्ष, बी. एस्सी ब्लेंडेड तदर्थ अभ्यास मंडळ	(M) ९८९०६०७८७१ askumic@gmail.com
२९.	**डॉ. अजय राय, पुणे.** अध्यक्ष, बी. एस्सी हॉस्पिटॅलिटी स्टडीज तदर्थ अभ्यास मंडळ	(M) ९७३००७३६४८ principal.abtelangihm@gmail.com
३०.	**डॉ. प्राजक्ता बस्ते, नाशिक.** अध्यक्ष, बी. डिझाईन तदर्थ अभ्यास मंडळ	(M) ९४२२७७४०३८ psbaste@gmail.com
३१.	**डॉ. प्रगती ठाकूर, पुणे.** अध्यक्ष, एनर्जी टेक्नॉलॉजी तदर्थ अभ्यास मंडळ	(M) ७७२०००३४९२ prthakurg@gmail.com
३२.	**डॉ. चितलांगे सोहन सत्यनारायण, पुणे.** अध्यक्ष, फार्म डी. तदर्थ अभ्यास मंडळ	(M) ९९२२९०४३०५ sohanchitlange@rediffmail.com
	वाणिज्य व व्यवस्थापन विद्याशाखा	
३३.	**डॉ. निलेश बेराड, नाशिक** अध्यक्ष, कॉमर्स ॲण्ड मॅनेजमेंट व्होकेशनल तदर्थ अभ्यास मंडळ	(M) ९४२३१७५३२० nileshberad@rediffmail.com
	मानव्यविज्ञान विद्याशाखा	
३४.	**डॉ. उज्ज्वला जोगळेकर, पुणे.** अध्यक्ष, फ्रेंच ॲण्ड स्पॅनिश तदर्थ अभ्यास मंडळ	(M) ९४०३१८५५२६ ujoglekar@gmail.com
३५.	**डॉ. अनघा भट (बेहेरे), पुणे.** अध्यक्ष, रशियन तदर्थ अभ्यास मंडळ	(M) ९८२२६११९६९ anaghab2@rediffmail.com
३६.	**डॉ. स्वाती आचार्य, पुणे.** अध्यक्ष,जर्मन तदर्थ अभ्यास मंडळ	(M) ९९२२९५३२४३ swarami@gmail.com
३७.	**डॉ. महेश देवकर, पुणे.** अध्यक्ष, पाली व बौद्ध अध्ययन तदर्थ अभ्यास मंडळ	(M) ९४२१०५३३७२ hodpali@unipune.ac.in
३८.	**डॉ. संजय चाकणे, पुणे.** अध्यक्ष, एन.सी.सी. तदर्थ अभ्यास मंडळ	(M) ९८९०१७१८५७ schakane@gmail.com
३९.	**डॉ. माधवी रेड्डी, पुणे.** अध्यक्ष, मास रिलेशन तदर्थ अभ्यास मंडळ	(M) ९९२२७५८७०८ madhavirk@unipune.ac.in
४०.	**डॉ. शैलेश गुजर, पुणे.** अध्यक्ष, जैन स्टडिज तदर्थ अभ्यास मंडळ	(M) ९८२३०५८३८० gujar999@gmail.com
४१.	**डॉ. धनंजय लोखंडे, पुणे.** अध्यक्ष, भटक्या विमुक्त जाती–जमाती तदर्थ अभ्यास मंडळ	(M) ९५५२३२२८२१ dhananjay.lokhande5@gmail.com

४२.	**डॉ. अशोक थोरात, पुणे.** अध्यक्ष, डिजीटल मानवता तदर्थ अभ्यास मंडळ	(M) ८३०८९०८३४९ iasepune@yahoo.com
	आंतर – विद्याशाखीय अभ्यास विद्याशाखा	
४३.	**डॉ. प्रवीण भोळे, पुणे.** अध्यक्ष, प्रयोगजीवी कला तदर्थ अभ्यास मंडळ	(M) ९०११३५५९६९ praveen@unipune.ac.in
४४.	**डॉ. पल्लवी मेश्राम, पुणे.** अध्यक्ष, फाइन आर्टस् ॲण्ड व्हिज्युअल आर्टस् तदर्थ अभ्यास मंडळ	(M) ९८६०५९००७९ pallavimeshram0203@gmail.com
४५.	**डॉ. उज्ज्वला बर्वे** अध्यक्ष, कम्युनिकेशन ॲण्ड जर्नालिझम तदर्थ अभ्यास मंडळ	(M) ९८८१४६४६७७ ujjwalabarve@gmail.com
४६.	**डॉ. राजेंद्र कुंभार** अध्यक्ष, ग्रंथालय व माहितीशास्त्र तदर्थ अभ्यास मंडळ	(M) ९४२२७५८३८७ rajendra_kumbhar@unipune.ac.in
४७.	**डॉ. सुरेश पठारे.** अध्यक्ष, समाजकार्य तदर्थ अभ्यास मंडळ	sureshpathare@yahoo.com
४८.	**डॉ. प्रदीप भार्गव, पुणे.** अध्यक्ष, आंतरविद्याशाखीय कौशल्य विकास तदर्थ अभ्यास मंडळ	(M) ९८२२०२९७४८ pradeepbhargava2@gmail.com
४९.	**डॉ. निशा वळवी, पुणे.** अध्यक्ष, इनक्लुझिव एज्युकेशन ॲण्ड लर्निंग फॉर डिसॲबिलिटीज तदर्थ अभ्यास मंडळ	(M) ९८५००३१२६७ nishavalvi@ymail.com
५०.	**डॉ. दीपक माने, पुणे.** अध्यक्ष, योगा एज्युकेशन ॲण्ड स्पोर्ट्स कल्चर तदर्थ अभ्यास मंडळ	(M) ९४२२७९६६४४ deepakmane777@yahoo.co.in
५१.	**डॉ. सुमन पांड्ये, पुणे.** अध्यक्ष, शारीरिक शिक्षण, अध्यापक शिक्षण तदर्थ अभ्यास मंडळ	sumanpandeym@gmail.com
५२.	**डॉ. सुरेखा एस.दप्तरे, नाशिक.** अध्यक्ष, शारीरिक शिक्षण व क्रीडा शिक्षण तदर्थ अभ्यास मंडळ	surekha25881@gmail.com
५३.	**डॉ. वैभव जाधव, पुणे.** अध्यक्ष, मुक्त व दूरस्थ अध्ययन तदर्थ अभ्यास मंडळ	(M) ९४२१५०३३९७ vaibhavjadhav07@hotmail.com
५४.	**डॉ. महेश ठाकूर, पुणे** अध्यक्ष, एनजीओ स्टडिज ॲण्ड सीएसआर तदर्थ अभ्यास मंडळ	(M) ९८२२०१४१३४ maheshthakur24@gmail.com

शैक्षणिक विभागप्रमुख

१. विज्ञान व तंत्रज्ञान विद्याशाखा

इलेक्ट्रानिक ॲण्ड इन्स्ट्रुमेन्टेशन सायन्स डॉ. विकास ल. माठे	२३०५	(O) २५६२२३०० ® ०२०-२५६९७४५५	(M) ९०४९६८२०५३ dcg@electronics.unipune.ac.in vimathe@physics.unipune.ac.in
गणित डॉ.विनायक जोशी	१७९६	(O) २५६२१७९८ office_maths@unipune.ac.in	(M) ९८८१४९०३०३ hod_maths@unipune.ac.in
पर्यावरणशास्त्र डॉ. सुरेश गोसावी (अतिरिक्त कार्यभार)	१७८१	(O) २५६२१७८०	(M) ९९२२४९७८३९ hodenvsci@unipune.ac.in
प्राणिशास्त्र डॉ. (श्रीमती) संगिता पंडित	२२३७	(O) २५६२२२३६ drpanditsv@unipune.ac.in	(M) ९२७३९६०४५७ hodzoology@unipune.ac.in
जैवतंत्रज्ञान डॉ. (श्रीमती) स्मिता झिंजार्डे	२२१३	(O) २५६२२२१२ hodbiotech@unipune.ac.in	(M) ९८२३७८१६३० smita@unipune.ac.in
भूगोल डॉ. सुधाकर परदेशी	१७७२ १७७३	(O) २५६२१७७० bhoogol@unipune.ac.in	(M) ९४२२३५८३५६ sdp@unipune.ac.in
भूशास्त्र डॉ. सतीश ज. सांगोडे	१७३२	(O) २५६२१७३३ geology@unipune.ac.in	(M) ९८२२२०७९६५ sangode@unipune.ac.in
भौतिकशास्त्र डॉ. संदेश रो. जाडकर	२८०२ २८०३	(O) २५६२२८००	(M) ९७६५३६११२४ hod@physics.unipune.ac.in sandesh@physics.unipune.ac.in

रसायनशास्त्र डॉ. अविनाश शं. कुंभार	२८५३	(O) २५६२२८५२ office.chem@unipune.ac.in	(M) ९८९०६०७८७१ hodchem@unipune.ac.in
वनस्पतिशास्त्र डॉ. अस्ताफहुसेन बा. नदाफ	२२९९	(O) २५६२२२९० (R) २७२१२६१२	(M) ७५८८२६९९८७ hodbotany@unipune.ac.in
वातावरण व अवकाशशास्त्र डॉ. आनंदकुमार केरीपॉट	२४०९	(O) २५६२२४०४ hoddass@unipune.ac.in	(M) ९७६५४५६३९७ akaripot@unipune.ac.in
संख्याशास्त्र डॉ. टी. व्ही. रामनाथन	१७१६	(O) २५६२१७१७ ram@unipune.ac.in	(M) ९८२२५६१४७२
संगणकशास्त्र डॉ. (श्रीमती) स्मिता बेडेकर (अतिरिक्त कार्यभार)	२३५७	(O) २५६२२३४८ hodcs@unipune.ac.in	(M) ९२२५६७०४१५ smitab@unipune.ac.in
माध्यम व संज्ञापन अभ्यास विभाग डॉ. (श्रीमती) माधवी रेड्डी	२३७७ २३७८	(O) २५६२२३६४ hod_dcs@unipune.ac.in	(M) ९९२२७५८७०८ madhavirk@unipune.ac.in
सूक्ष्म जीवशास्त्र डॉ. (श्रीमती) करीश्मा परदेशी	२१३७ २१३८	(O) २५६२२१३६ karishma@unipune.ac.in	(M) ९६३७३१७७२८ hodmicro@unipune.ac.in
आरोग्यशास्त्र डॉ. (श्रीमती) आरती नगरकर संचालक	२०६० २०६१	(O) २५६२२०६२ aarati@unipune.ac.in	(M) ९८२२४३७७४३ shs@unipune.ac.in
ऊर्जा अभ्यासप्रणाली केंद्र डॉ. संजय गो. धांडे संचालक (अतिरिक्त कार्यभार)		(M) ९४१५०४२४८६ sgdhande1@gmail.com	hodenergy@unipune.ac.in
डिझाईन इनोव्हेशन सेंटर डॉ. अरविंद शाळिग्राम समन्वयक (अतिरिक्त कार्यभार)		(O) २५६०१४४२ (M) ९३७३३१८६८७	ads@electronics.unipune.ac.in

सेंट्रल इन्स्ट्रुमेन्टेशन फॅसिलिटी डॉ. संतोष कृष्णा हराम संचालक (अतिरिक्त कार्यभार)	२७०६	(O) २५६२२७०४	(M) ८८८८८४०६३० santoshharam@gmail.com
बायोइन्फर्मेटिक्स सेंटर डॉ. (श्रीमती) संगिता वि. सावंत संचालक	२०७७ २०७८	(O) २५६२२०७६ director@bioinfo.net.in	(M) ९८२२३०२५४५ svsawant@unipune.ac.in
सायंटिफिक कॉम्प्युटिंग मॉडेलिंग ॲण्ड सिम्युलेशन डॉ. अरुण गु. बनपुरकर	१९५६ १९५७	(O) २५६२१९६० office@scms.unipune.ac.in	(M) ९४२०८६९१६७ agb@physics.unipune.ac.in
तंत्रज्ञान विभाग डॉ. आदित्य अभ्यंकर	२६३२	(O) २५६२२६३३	(M) ९८६०११९९३० hodtech@unipune.ac.in
इंटरडिसीप्लीनरी स्कूल ऑफ सायन्स डॉ. अविनाश शं. कुंभार (अतिरिक्त कार्यभार)	२३८८	(O) २५६२२३८९ askumic@gmail.com	(M) ९८९०६०७८७१ idsscience@unipune.ac.in
२. वाणिज्य व व्यवस्थापन विद्याशाखा			
वाणिज्य विभाग डॉ. (श्रीमती) शामला गीरीकीपती	१८२४	(O) २५६२१८२५ dcrc@unipune.ac.in	(M) ८६०५०९१३८४ gsyamala27@gmail.com
व्यवस्थापनशास्त्र विभाग डॉ. (श्रीमती) सुप्रीया वा. पाटील	२०४४	(O) २५६२२०४३ hodpumba@unipune.ac.in	(M) ९४२३२३८४७९ spatilpumba@gmail.com
३. मानव्यविज्ञान विद्याशाखा			
मराठी डॉ. प्रभाकर देसाई	१६५८	(O) २५६२१६५६	(M) ९८८१९०८०२० hodmarathi@unipune.ac.in
हिंदी डॉ. विजयकुमार रोडे	१६४१	(O) २५६२१६४० hodhindi@unipune.ac.in	(M) ९८६०००६६१७

इंग्रजी डॉ. (श्रीमती) चंद्राणी चॅटर्जी	१६२५	(O) २५६२१६२४	(M) ९०४९८६०१९५ hodenglish@unipune.ac.in
संस्कृत-प्राकृत भाषा डॉ. देवनाथ त्रिपाठी	१७००	(O) २५६२१७०१	(M) ८८०६२७२६११ deonathtripathi@gmail.com
पाली व बुद्धीष्ठ स्टडीज डॉ. महेश अ. देवकर	२१२९	(O) २९७०८९० (R) ६४१९७०६९	(M) ९४२१०५३३७२ hodpali@unipune.ac.in
परकीय भाषा डॉ. (श्रीमती) स्वाती आचार्य		(O) २९७०८४९०, २५६५४२५६ swatimr@yahoo.com	(M) ९९२२९५३२४३ fl@unipune.ac.in
अर्थशास्त्र डॉ. विलास ब. आढाव (अतिरिक्त कार्यभार)	१५१४ १५१५	(O) २५६२१५०९ adhavvb@gmail.com	(M) ९८५०९१०९१७ hodeconomics@unipune.ac.in adhavvb@unipune.ac.in
इतिहास डॉ. (श्रीमती) श्रद्धा कुंभोजकर	१५६१	(O) २५६२१५६० shraddha@unipune.ac.in	(M) ९८२२३७४७४१ hodhistory@unipune.ac.in
तत्त्वज्ञान डॉ. श्रीधर आकाशकर	१५७७	(O) २५६२१५७६ philosophy@unipune.ac.in sakashkar@gmail.com	(M) ९८९०५९५१४०
मानवशास्त्र श्री. (श्रीमती) अंजली दि. कुरणे (प्रभारी कार्यभार)	१५४५	(O) २५६२१५४९	(M) ९४२२५१७०४८ anjali@unipune.ac.in
मानसशास्त्र डॉ. राजेन्द्र सा. म्हस्के	१६८८	(O) २५६२१६८४ psychology@unipune.ac.in rmhaske@unipune.ac.in	(M) ९८५०५७४४७८

राज्यशास्त्र डॉ. (श्रीमती) राजेश्वरी देशपांडे	१५२९	(O) २५६२१५२८ politics@unipune.ac.in	(M) ९९२२४३३६१२ rajeshwarid@unipune.ac.in
समाजशास्त्र प्रा. (श्रीमती) श्रुती तांबे	१६०१	(O) २५६२१५९२ offsocio@unipune.ac.in	(M) ९८९०९०६८४९ stambe@unipune.ac.in
संरक्षण व सामरिकशास्त्र डॉ. विजय खरे	१४७२	(O) २५६२१४७० vkhare@unipune.ac.in	(M) ९४२३२१०३१४ ddss@unipune.ac.in
आंतरप्रणाली अभ्यासकेंद्र (मानव्यविद्या व सामाजिक शास्त्रे) डॉ. (श्रीमती) राजेश्वरी देशपांडे संचालक (अतिरिक्त कार्यभार)	१५२४	(O) २५६२१५२४ rajeshwarid@unipune.ac.	(M) ९९२२४३३६१२ inidshss@unipune.ac.in
स्त्री अणि लिंगभाव अभ्यास डॉ. (श्रीमती) अनघा तांबे	१४७६	(O) २५६२१४७६ wsc@unipune.ac.in	(M) ९८५०१३४०७८ anaghatambe@hotmail.com
आजीवन अध्ययन व विस्तार डॉ. विलास ब. आढाव (अतिरिक्त कार्यभार) संचालक व विभागप्रमुख	२४२०	(O) २५६२२४२७	(M) ९८५०९१०९१७ hoddlle@unipune.ac.in
डॉ. बाबासाहेब आंबेडकर स्टडीज डॉ. विजय खरे (अतिरिक्त कार्यभार)	१४८४	(O) २५६२१४८४ directorasc@unipune.ac.in	(M) ९४२३२१०३१४ vkhare@unipune.ac.in
विधी डॉ. (श्रीमती) ज्योती भाकरे	१९९६ १९९७	(O) २५६२१९८८ hodlaw@unipune.ac.in	(M) ७५०७७७९१६६ jyotibhakare@gmail.com
सेंटर फॉर सोशल सायन्सेस ॲण्ड ह्यूमॅनिटीज डॉ. (श्रीमती) राजेश्वरी देशपांडे समन्वयक (अतिरिक्त कार्यभार)	१५२४	(O) २५६२१५२४ rajeshwarid@unipune.ac.in	(M) ९९२२४३३६१२ csshcoord@unipune.ac.in

४. आंतरविद्याशाखीय अभ्यास विद्याशाखा			
शिक्षणशास्त्र व विस्तार डॉ. संजीव अ. सोनवणे	१४९९ १५००	(O) २५६२१४९३ dee@unipune.ac.in	(M) ९८९०१७८१९० hoddee@unipune.ac.in
शारीरिक शिक्षणशास्त्र डॉ. दीपक भि. माने (अतिरिक्त कार्यभार)	२४२८ २४२९	(O) २५६२२४३२ www.unipunedpe.in	(M) ९४२२७९६६४४ dpe@pun.unipune.ac.in dpeadmin@unipune.ac.in
ललितकला केंद्र, गुरुकुल डॉ. प्रवीण भोळे	१६०८ १६०९	(O) २५६२१६१० praveen@unipune.ac.in	(M) ९०११३५५९६९ prababho@gmail.com
जयकर ज्ञानस्रोत केंद्र डॉ. (श्रीमती) अपर्णा आर. राजेंद्र संचालक (अतिरिक्त कार्यभार)	२१८३	(O) २५६२२१८५ aparna@unipune.ac.in	(M) ९४२२५०३८८२ librarian@unipune.ac.in
ग्रंथालय आणि माहितीशास्त्र डॉ. सदानंद वाय. बनसोडे	२२०८	(O) २५६२२२०७ sadanand@unipune.ac.in	(M) ९८२२३७३७२६
संज्ञापन व वृत्तपत्रविद्या (रानडे इन्स्टिट्यूट) डॉ. (श्रीमती) उज्ज्वला बर्वे		(O) २५६५४०६९,२५६७३१८८ ujjwalabarve@unipune.ac.in	(M) ९८८१४६४६७७ head.dcj@unipune.ac.in
कौशल्य विकास केंद्र डॉ. राधाकृष्ण एस. पंडीत संचालक(अतिरिक्त कार्यभार)	२००७	(O)२५६२२००४	(M) ९०११०९२६८२ sdc@unipune.ac.in
सेंटर फॉर पब्लिकेशन इथिक्स डॉ.(श्रीमती)शुभदा प्र.नगरकर समन्वयक			(M)९८२२०१४१३४ shubha@unipune.ac.in
विज्ञान शिक्षण आणि संप्रेषण केंद्र डॉ. रा. ल. देवपूरकर समन्वयक (अतिरिक्त कार्यभार)			(M) ९३७१०२६१११ scpoffice@unipune.ac.in

५. इतर विभाग			
आय.एस.आर.ओ.(इस्रो)– यूओपी स्पेस टेक्नॉलॉजी सेल डॉ. अरवींद शाळीग्राम मानद संचालक		(O)२५६९५६६४ despun@physics.unipune.ac.in	(M) ९३७३३१८६८७
बहि:शाल शिक्षण मंडळ व ज्येष्ठ नागरिक सहाय्यता कक्ष डॉ. हरिश्चंद्र गो. नवले मानद संचालक	२९९७	(O)२५६२२९९७ harisnavale@gmail.com	(M) ९८५०१११५९ bems@unipune.ac.in
राष्ट्रीय सेवा योजना डॉ. प्रभाकर देसाई कार्यक्रम समन्वयक(अतिरिक्त कार्यभार)	२६८८	(O)२५६२२६९२ nss@unipune.ac.in	(M)९८८१९०८०२० nss@pun.unipune.ac.in
विद्यार्थी विकास मंडळ डॉ. संतोष परचुरे संचालक	२६८०	(O)२५६२२६८७ bsd@unipune.ac.in	(M)९२७२७२७९९९ sdparchure@gmail.com
क्रीडा व शारीरिक शिक्षण मंडळ डॉ. दीपक भि. माने संचालक	२४२८ २४२९	(O)२५६२२४२८ dpe@pun.unipune.ac.in	(M)९४२२७९६६४४ dpeadmin@pun.unipune.ac.in
मानव संसाधन विकास केंद्र (एच.आर.डी.सी.) डॉ. सुभाष धो. केंद्रे संचालक(अतिरिक्तकार्यभार)		hrdspune@gmail.com	(M) ९०११००४३१२ sdkendre@yahoo.com
शैक्षणिक बहुमाध्यम संशोधन केंद्र (ई.एम.एम.आर.सी.) डॉ. (श्रीमती) माधवी रेड्डी संचालक(अतिरिक्तकार्यभार)	२९८० २९९१	(O)२५६२२९८१ madhavirk@unipune.ac.in	(M)९९२२७५८७०८ hoddcs@unipune.ac.in
स्पर्धा परीक्षा केंद्र श्री. जयंत य. उमराणीकर संचालक(अतिरिक्त कार्यभार)	१८४०	(O)२५६२१८४१ cec@unipune.ac.in	(M)९८२२२२१००७ jumranikar@yahoo.in

विद्यापीठ प्रशाळा

अ.क्र.	प्रशाळेचे नाव	संचालक	दूरध्वनी क्र. व ई-पत्ता
१.	स्कूल ऑफ केमिकल सायन्सेस	डॉ. अविनाश शं. कुंभार (अतिरिक्त कार्यभार)	(M) ९८९०६०७८७१ askumic@gmail.com
२.	स्कूल ऑफ अर्थ सायन्सेस	डॉ. आंनदकुमार केरीपॉट (अतिरिक्त कार्यभार)	(M) ९७६५४५६३९७ akaripot@unipune.ac.in
३.	स्कूल ऑफ हेल्थ सायन्सेस	डॉ. सरोज घासकडबी (अतिरिक्त कार्यभार)	(M) ९८५०९९३५०८
४.	स्कूल ऑफ लाईफ सायन्सेस	डॉ. स्मिता झिंझार्डे (अतिरिक्त कार्यभार)	(M) ९८२३७८१६३० smita@unipune.ac.in
५.	स्कूल ऑफ मॅथेमॅटिकल ॲण्ड कम्प्युटिंग सायन्सेस	डॉ. टी. व्ही. रामनाथन (अतिरिक्त कार्यभार)	(M) ९८२२५६१४७२ ram@unipune.ac.in
६.	स्कूल ऑफ फिजिकल सायन्सेस	डॉ. सुरेश गोसावी (अतिरिक्त कार्यभार)	(M) ९९२२४९७८३९ swg@physics.unipune.ac.in
७.	स्कूल ऑफ टेक्नॉलॉजी	डॉ. आदित्य अभ्यंकर (अतिरिक्त कार्यभार)	(M) ९८६०११९९३० aditya1210@gmail.com
८.	स्कूल ऑफ सोशल सायन्सेस	डॉ. राजेश्वरी देशपांडे (अतिरिक्त कार्यभार)	(M) ९९२२४३३६१२ rajeshwarid@unipune.ac.in
९.	स्कूल ऑफ ह्युमन स्टडीज	डॉ. अंजली कुरणे (अतिरिक्त कार्यभार)	(M) ९४२२५१७०४८
१०.	स्कूल ऑफ लँग्वेजेस ॲड लिटरेचर्स	डॉ. प्रभाकर देसाई (अतिरिक्त कार्यभार)	(M) ९८८१९०८०२०
११.	एस.पी.पी.यु. लॉ स्कूल	डॉ. ज्योती भाकरे (अतिरिक्त कार्यभार)	(M) ९४२२००८०७५ jyotibhakare@gmail.com
१२.	एस.पी.पी.यु. स्कूल ऑफ बिझनेस	डॉ. प्रफुल्ल पवार (अतिरिक्त कार्यभार)	(M) ९४२२३३९१७३ mypumba@gmail.com
१३.	स्कूल ऑफ कम्युनिकेशन ॲण्ड इन्फॉरमेशन सायन्सेस	डॉ. माधवी रेड्डी (अतिरिक्त कार्यभार)	(M) ९९२२७५८७०८ madhavirk@unipune.ac.in
१४.	स्कूल ऑफ परफॉरमिंग आर्टस्	डॉ. प्रविण भोळे (अतिरिक्त कार्यभार)	(M) ९०११३५५९६९ praveen@unipune.ac.in

१५.	स्कूल ऑफ एज्युकेशन	डॉ. संजीव सोनवणे (अतिरिक्त कार्यभार)	(M) ९८९०१७८१९० sonsanjeev63@gmail.com
१६.	स्कूल ऑफ ओपन अॅण्ड डिस्टन्स लर्निंग	डॉ. वैभव जाधव (अतिरिक्त कार्यभार)	(O) २५६२२३८३/८४/८५/८६ (M) ९४२१५०३३९७ vaibhavjadhav07@hotmail.com sol@unipine.ac.in
१७.	स्कूल ऑफ इंटरडिसीप्लीनरी स्टडीज	डॉ. अविनाश कुंभार (अतिरिक्त कार्यभार)	(M) ९८९०६०७८७१ askumic@gmail.com
१८.	स्कूल ऑफ मल्टीडीसीप्लीनरी स्टडीज अॅट नाशिक सब कॅम्पस	डॉ. उमेश राऊत (अतिरिक्त कार्यभार)	(M) ९०११४०२४७४ mr.raut20@gmail.com
१९.	स्कूल ऑफ मल्टीडीसीप्लेनरी स्टडीज अॅट अहमदनगर कॅम्पस	डॉ. नंदकुमार सोमवंशी (अतिरिक्त कार्यभार)	(M) ९८५०२९७९५५ nr.somvanshi@rediffmail.com

अध्यासने

अ.क्र.	अध्यासनाचे नाव	प्रमुख/समन्वयक	दूरध्वनी क्र. ई-पत्ता
१.	डॉ. बाबासाहेब आंबेडकर अध्यासन	डॉ. मनोहर जाधव	(M) ९८२२८५०२९० manohar2013@gmail.com
२.	महात्मा फुले अध्यासन	डॉ.विश्वनाथ शिंदे	(M) ९८९०४१८०२८ ujjawalvishw@gmail.com
३.	संत नामदेव अध्यासन	डॉ. सदानंद मोरे	(O) २५६२१६८० (M) ९८२२८३२८९६ sadanand.more@rediff.com
४.	संत ज्ञानदेव अध्यासन	डॉ. दिलीप मा. धोंडगे	(M) ९४२३१८२१४७ dhondgedilip@gmail.com
५.	पद्मश्री विखे-पाटील अध्यासन	प्रा. डॉ. मुकुंद म. तापकीर	(M) ९८२२०२०३३९ drmukundtapkir@yahoo.com
६.	बँक ऑफ महाराष्ट्र एनर्जी स्टडीज अध्यासन	डॉ. किरण देशपांडे	(M) ९८८१००११८० kiran.dshpnd@gmail.com
७.	लोकमान्य टिळक अध्यासन	डॉ. शशिकांत अ. कात्रे	(M) ९८९०००१२१५ sakatre@math.unipune.ac.in
८.	शंतनुराव किर्लोस्कर अध्यासन	कॅप्टन (डॉ.) चंद्रशेखर म. चितळे	(M) ९०११७२५४५४ cmchitale@gmail.com
९.	संत तुकाराम महाराज अध्यासन	डॉ. अभय टिळक	(M) ९४२३५६९४१२ agtilak@gmail.com
१०.	स्वातंत्र्यवीर सावरकर अध्यासन	एअर मार्शल भूषण गोखले	(M) ९७६६३६३२६६ bingomeghana@gmail.com
११.	मार्शल ऑफ द एअरफोर्स अरजन सिंग डी. एफ.सी. अध्यासन	एअर मार्शल सुनील सोमण	(M) ७७४१८१३०५२ sssoman@rediffmail.com
१२.	छत्रपती शिवाजी महाराज अध्यासन	लेफ्टनंट जनरल सुदर्शन हसबनीस	(M) ८८००८९६५५५ sudu.hasabnis@gmail.com

प्रशासकीय अधिकारी

मा. कुलगुरू कार्यालय	**१०१९/१०२३**	puvc@unipune.ac.in
सांख्यिकी विश्लेषक : डॉ. विनोद भा. गोसावी	१०१७	(M) ७८७५८८६३२७ vbgosaviuop@gmail.com
स्वीय सहायक (इंग्रजी) : श्रीमती अरुणा रो. हलगेकर	(M) ९३७३३७०९५०	arunahalgekar@gmail.com
मा. प्र-कुलगुरू कार्यालय	**११३२/११३३/११३४**	provc@unipune.ac.in
मा. प्र-कुलगुरू यांचे कार्यकारी सहायक : श्रीमती राजश्री रा. घाटगे	११३८	(M) ९०४९९१५८८२ rajashreerajghatge@gmail.com
मा. कुलसचिव कार्यालय	**१११८/१११९/११२१**	regis@unipune.ac.in
प्रशासन (शिक्षकेतर कक्ष)	**१०७६**	adminnt@unipune.ac.in
उपकुलसचिव : श्री. प्रदीप क. कोळी	१०८०	(M) ९८२२९३२५७९ kolipk1979@gmail.com
सहायक कुलसचिव : श्रीमती सुषमा कि. सुर्वे	१०८२	(M) ९७६७०९०८४९
कक्षाधिकारी : श्रीमती वर्षा संजय संभू	१०९४	(M) ९८५०९५९९२९ varshasmbh@gmail.com
कक्षाधिकारी : श्रीमती आदिती स. घुबे		(M) ८८०५०६६२६६ aditighube79@gmail.com
प्रशासन (शिक्षक कक्ष)	**११४७**	admint@unipune.ac.in
कक्षाधिकारी : श्री. राजेंद्र दत्तात्रय साळवी		(M) ९६३७३२८२४७ rajendradsalvi@gmail.com
जनसंपर्क कार्यालय	**१०३३**	pro@unipune.ac.in
सहायक कुलसचिव : डॉ. अजय स. ठुबे (अतिरिक्त कार्यभार)	१०३२	(M) ७५८८१६९१३४
समन्वय कक्ष (माध्यम)	**१०२५/१०३३**	
विशेष कार्याधिकारी (माध्यम) : श्रीमती श्रध्दा रा. कोळेकर	१०२५	(M) ९४२१०१८६२६ shraddharkolekar@gmail.com

कायदा कक्ष	**११२७**	pulawoff@unipune.ac.in
वरिष्ठ कायदा अधिकारी : डॉ. (श्रीमती) परवीन प. सय्यद	११२४	(M) ९७६५२९००६८
कायदा व तक्रार निवारण कक्ष	**१२४०**	pugriev@unipune.ac.in
उपकुलसचिव (कायदा व तक्रार निवारण) : श्री. बबनराव दा. उढाणे स्वीय सहायक (मराठी) : कक्षाधिकारी : श्रीमती मीना संतोष कशाळे	(M) ९०११३९०६०७	(M) ९९२२१९१३६७ minakashale@gmail.com
माहिती अधिकारी कार्यालय	**२३९६/२३९७**	rti@unipune.ac.in
माहिती अधिकारी : श्रीमती मेघना रा. सावंत भोसले	(M) ९८९०७६०९७९	
आरक्षण कक्ष	**१०३७**	arakshan_ar@unipune.ac.in
उपकुलसचिव : श्री. वनसिंग हु. वळवी कक्षाधिकारी : श्रीमती रूपाली माणिक गांधिले स्वीय सहायक (मराठी) : श्रीमती रेखा हे. भोसले	१०३६	(M) ९४०४२२६७८२ artpune@gmail.com (M) ९८८१३९६८१४ (M) ९६७३२१७८५०
सर्वसाधारण विभाग	**१०६१**	gensec@unipune.ac.in
सहायक कुलसचिव : डॉ. अजय स. ठुबे	१०६७	(M) ७५८८१६९१३४ ajaythube30@gmail.com
सभा, दप्तर व निवडणूक विभाग	**१०७०/१०७१/१०७२**	randm@unipune.ac.in
उपकुलसचिव : श्री. बबनराव दा. उढाणे (अतिरिक्त कार्यभार) कक्षाधिकारी : श्री. संतोष म. धुरी	१०६८	(M) ९९२२१९१३६७ (M) ९८५०६२८५१७ smitsandthu@gmail.com
मुद्रणालय	**१८६५**	
व्यवस्थापक : डॉ. दत्तात्रय सु. कुटे	१८६४	(M) ९८६०६५०८१५ dattakute11@gmail.com
सुरक्षा कक्ष	**१०००/१००१**	
संचालक, सुरक्षा : श्री. सुरेश पां. भोसले सुरक्षा अधिकारी : श्री. मारुती सु. केदारी **(रानडे इन्स्टीटयूट, अहमदनगर व नाशिक उपकेंद्र)**	१००२ (M) ९९२१६१२२७१	(M) ९५११४४५५६६ dirsecurity@unipune.ac.in secofficer@unipune.ac.in hmkedari@yahoo.co.in

स्थावर विभाग	**२५००**	
कार्यकारी अभियंता : श्री. विजय सीताराम ढवळे (अतिरिक्त कार्यभार)	२४९२	(M) ९४२२५३९१७२ vsdhavale@unipune.ac.in dvijay19@yahoo.com
उप अभियंता : श्री. विजय सी. ढवळे	२४९३	(M) ९४२२५३९१७२ vsdhavale@unipune.ac.in dvijay19@yahoo.com
सहायक अभियंता : श्री. बाळासाहेब रो. सांगलीकर	२४९५	(M) ७७७३९६७४५९ ९४०३७६७०९० bsanglikar.uop@gmail.com
उच्चश्रेणी लघुलेखक (इंग्रजी): श्री. वसंत बं. राठोड		(M) ८६९८२३१७८० vasant.rathod@gmail.com
गृहव्यवस्थापन विभाग	**२५१७**	
सहायक कुलसचिव : श्री. ज्ञानेश्वर का. साळुंके (अतिरिक्त कार्यभार)	२५१६	(M) ९६०४२००८०३ dnyakasa@gmail.com
आरोग्य केंद्र	**१८४८/१८४९**	
आरोग्य अधिकारी : डॉ. शशिकांत म. दूधगावकर		(M) ९८५०४३४२१२ dr.dudhgaonkar@pun.unipune.ac.in dudhgaonkar@gmail.com
आरोग्य अधिकारी : डॉ. (श्रीमती) चेतना श्री. देशपांडे		(M) ९००४९१७२५५ chetnad2380@gmail.com
विद्यार्थी सुविधा केंद्र	**२७२०**	sfc@pun.unipune.ac.in
सहायक कुलसचिव : श्री. सतिश गडदरे	२७२०	(M) ९८८१०२८४२७ satishgadadare@gmail.com
शैक्षणिक-शिक्षक मान्यता, अभ्यासमंडळे व विद्याशाखा		
उपकुलसचिव : श्री. मुंजाजी वि. रासवे	११५६/१२०५/१२११	(M) ९४२२९८७६४८ mvrasve@gmail.com
सहायक कुलसचिव : श्री. मनोहर गं. कुंजीर	११५७	(M) ९६७३३६२९६१ ९०९६७१५२२२ kmanohar966@gmail.com

कक्षाधिकारी : श्री. दत्ता उ. खटावकर	११५९	(M) ९७६७०२४१४५ khatavkar.datta@gmail.com
कक्षाधिकारी : श्रीमती मंजिरी अ. फणसळकर	११६०	(M) ९८५०७९४१३५ manjiriphansalkar1@gmail.com
स्वीय सहायक (मराठी) : श्री. भानुदास वा. ढगे	११६१	(M) ९७६२९१६४४७ dhage123@yahoo.com
शिक्षक मान्यता कक्ष :		approval@unipune.ac.in
संशोधन व मान्यता कक्ष :		rr@unipune.ac.in
विद्याशाखा व अभ्यास मंडळे :		boards@pun.unipune.ac.in
शैक्षणिक-संलग्नता कक्ष		
उपकुलसचिव : श्री. सखाराम द. डावखर	११५७	(M) ९५२७९४६१४२ affilation@unipune.ac.in
कक्षाधिकारी : श्री. संतोष द. खरात	११६०	(M) ९८५०८९७५६० santoshdkharat2894@gmail.com
कक्षाधिकारी : श्रीमती वंदना तु. वाघमारे		(M) ९९२१५८४३२१ vandan.141165@gmail.com
शैक्षणिक प्रवेश	**१२१०/१२११**	pgadmis@pun.unipune.ac.in
उपकुलसचिव : श्री. राजेश मा. राहेरकर	१२०४	(M) ९४२२१८८५६२ rajeshraherkar@yahoo.com
सहायक कुलसचिव : श्री. मोहन पां. बेलेकर	१२०५	(M) ९७६५६१४२३४ mohanbelekar66@gmail.com
सहायक कुलसचिव : श्री. श्रीपाद य. बुरकुले	१२१२	(M) ९९७५१७२९९१ shripad.burkule@unipune.ac.in
कक्षाधिकारी : श्रीमती प्रतिभा संजय सोमण		(M) ९८६०२४८६६७ somanpratibha@gmail.com
कक्षाधिकारी : श्री. राजाराम स. पोटे		(M) ९८५०३६३१८५
शैक्षणिक पात्रता	**११८१**	
सहायक कुलसचिव : श्रीमती मीना अंकुश झुरंगे	११८० dyrelg@unipune.ac.in	(M) ९८२२९७८२९२ meenazurunge1942@gmail.com
नियोजन व विकास विभाग	**१२२९**	pldvp@unipune.ac.in
उपकुलसचिव : डॉ. (श्रीमती) वैशाली बा. साकोरे	१२२८	(M) ९७६७६४३५३३ vbsakore@yahoo.com
सहायक कुलसचिव : श्रीमती अपर्णा वि. जोशी	....	(M) ९४२३१३३१५८
स्वीय सहायक (मराठी) : श्रीमती रेखा हे. भोसले		(M) ९६७३२१७८५०

निवडणूक विभाग		
उपकुलसचिव : डॉ. (श्रीमती) वैशाली बा. साकोरे	१२२८	(M) ९७६७६४३५३३ vbsakore@yahoo.com
सहायक कुलसचिव : श्री. ज्ञानेश्वर काळुराम साळुंके (अतिरिक्त कार्यभार)		(M) ९६०४२००८०३ dnyakasa@gmail.com
कक्षाधिकारी : श्रीमती ज्योती सुरेश बनकर		(M) ९९२१६५३५२८ jbankar1965@gmail.com
परीक्षा विभाग	**१३४१/१३४२/१३४३**	
संचालक, परीक्षा व मूल्यमापन मंडळ : डॉ. महेश अ. काकडे	१३४०	(M) ८००७६००७९९ coe@unipune.ac.in mak7133@gmail.com
स्वीय सहायक (मराठी) : श्रीमती सुलभा माळशिकारे	१३४५	(M) ९८५०४२५६०९ smalshikare@rediffmail.com
छाननी व तालिनीकरण	**१३९८**	dyrst@pun.unipune.ac.in
उपकुलसचिव : डॉ. प्रसाद वि. कुलकर्णी	१३९८	(M) ९८२२६७६५३१ pvkulkarni@unipune.ac.in
सहायक कुलसचिव : श्रीमती सुनिता स. हजारे	(M) ९७६७६२३५०७	sunitah@unipune.ac.in
कक्षाधिकारी : श्रीमती अंजली आनंद खरे	(M) ९९२१०३८७५४	
श्री. विजय स. बारवकर	(M) ९८५००३४२०१	vijaybaravkar66@gmail.com
श्रीमती गिरजा गोविंद शेवडे	(M) ९४२०४८१८९२	
कक्षाधिकारी कक्ष	१३९२	
कला व ललितकला, मानस व नीती विद्याशाखा कक्ष	१३८४	
व्यवस्थापन, विधी, शिक्षणशास्त्र अभियांत्रिकी कक्ष	१४३४	
पदवी प्रमाणपत्र	**१३७५**	certificate@unipune.ac.in
उपकुलसचिव : डॉ. अनिल नि. लोखंडे	१३६४ lokhandeanil65@gmail.com	(M) ९४२२६४४३१३
सहायक कुलसचिव : श्री. दत्तात्रय सो. जंगले	१३७६	(M) ९८२२९६५४६८ transcript@unipune.ac.in
कक्षाधिकारी : श्रीमती विद्या दि. घुगे	१३७६	(M) ९७६७३६२२९९

गोदाम कक्ष	**१४६०**	godown@pun.unipune.ac.in
उपकुलसचिव : डॉ. अनिल नि. लोखंडे (अतिरिक्त कार्यभार) कक्षाधिकारी : श्री. मारुती भि. शिनगारे	१४६२	(M) ९४२२६४४३१३ lokhandeanil65@gmail.com (M) ९६२३१७४३३३
गोपनीय कक्ष		
सहायक कुलसचिव : डॉ. गोकुळदास लोखंडे (अतिरिक्त कार्यभार)	१४५३	(M) ९८२२००४२८४ strong_ar@pun.unipune.ac.in
छायांकित प्रत व पुनर्मूल्यांकन कक्ष	**१३४९**	revaluation@unipune.ac.in
उपकुलसचिव : श्री. गिरीश पुं. बेत (अतिरिक्त कार्यभार)	१३५०	(M) ९६५७९६५२३५ gbet@rediffmail.com
परीक्षा समन्वय कक्ष	**१४४७**	
सहायक कुलसचिव : डॉ. गोकुळदास द. लोखंडे	१४४०	(M) ९८२२००४२८४ ar.coordination@pun.unipune.ac.in
कक्षाधिकारी (डी.टी.पी.) : श्रीमती पूनम भा. भालेराव	१४४१	(M) ९५७९२८१५७८ section_officer1@pun.unipune.ac.in/ ssjpp.coorde.unipune.ac.in
परीक्षा मुद्रण कक्ष		
उपकुलसचिव : श्री. गिरीश पुं. बेत (अतिरिक्त कार्यभार)	१४११	(M) ९६५७९६५२३५ gbet@rediffmail.com
विशेष कार्याधिकारी : डॉ. दत्तात्रय सु. कुटे	१४१०	(M) ९८६०६५०८१५ osdexamination@pun.unipune.ac.in
परीक्षा ऑटोमेशन कक्ष		
समन्वयक : डॉ. योगेश प्र. नेरकर	(M) ९८५००३८९९१	ypnerkar@yahoo.com
विशेष कार्याधिकारी (परीक्षा) : श्रीमती स्वाती गो. बारहाते	(M) ८८३०१८५८०६	osd.exam@unipune.ac.in
व्यवस्थापन माहिती कक्ष	**१४१४/१४१५**	mic1@unipune.ac.in
उपकुलसचिव : श्री. गिरीश पुं. बेत	(M) ९६५७९६५२३५	gbet@rediffmail.com
प्रोग्रॅमर : श्री. धनंजय रा. शिंदे	(M) ९८९०९२८५७३	d.r.shinde@pun.unipune.ac.in

परीक्षा स्टेशनरी कक्ष		
सहायक कुलसचिव : डॉ. गोकुळदास द. लोखंडे (अतिरिक्त कार्यभार)	१३४७ exam_central@unipune.ac.in	(M) ९८२२००४२८४
वित्त व लेखा विभाग	**१२४४**	
वित्त व लेखा अधिकारी : श्रीमती चारुशीला रवींद्र गायके	१२४५	(M) ९४२२३१०८५५ fao@unipune.ac.in
उप वित्त व लेखा अधिकारी : डॉ. सीए शिवाजी आहिरे	१२५०	(M) ९८२२१८७२४० ahiresm@yahoo.com
अंतर्गत हिशोब तपासणीस : श्रीमती स्नेहल शै. पाटील	१२४६	(M) ९९२२३११६६६ snehalpatiloffice@gmail.com
सहायक कुलसचिव : डॉ. मयुर अ. चोरडिया	१२८०	(M) ९८६०९७५१२५ mayur.chordiya@unipune.ac.in
कक्षाधिकारी (लेखा) : श्रीमती सीमा रा. थोरात (देयक कक्ष)		(M) ९६०४१२८२९३ seemathorat1101@gmail.com
कक्षाधिकारी (लेखा) : श्रीमती धनश्री गु. विटकर (बुक युनिट)		(M) ८८८८५१४५६६ vitkar29@gmail.com
कक्षाधिकारी (लेखा) : श्री. प्रफुल्ल पा. खेडकर		(M) ९९२१०४२६२६
कक्षाधिकारी (लेखा) : श्रीमती स्वाती गो. थिटे	१२७२	(M) ८३०८२०२३५६ examfinance@unipune.ac.in
कक्षाधिकारी (लेखा) : श्री. महेश पु. जोशी (वेतन कक्ष)	१२८५	(M) ९८२२७५७१५० mpjoshi3031@gmail.com
कक्षाधिकारी (लेखा) : श्री. विठ्ठल र. माईणकर		(M) ९८२२५४४२७३ mainkarvr@gmail.com
कक्षाधिकारी (लेखा) : श्रीमती राधिका श्रीकृष्ण खांडेकर		(M) ९६७३९११४३०
कक्षाधिकारी : श्री. श्रीकांत चि. काळे		(M) ९८२२८९०१४८
अनुदान कक्ष		grants@unipune.ac.in
अर्थसंकल्प / देणगी कक्ष	१२६४	budget@unipune.ac.in donation@unipune.ac.in
वेतन/ भविष्य निर्वाह निधी कक्ष		payunit@unipune.ac.in pfunit@unipune.ac.in
नवोपक्रम, नवसंशोधन व साहचर्य	**२४८४**	
प्रभारी संचालक : डॉ. संजय ढोले	(M) ९३२५६८८८३७	directorii@unipune.ac.in

अंतर्गत गुणवत्ता सिध्दता कक्ष : (आय. क्यू. ए. सी.)	**१०५७/१०४९**	
संचालक : प्रो. (डॉ.) संजय ढोले	१०४४ sddhole@gmail.com	(M) ९३२५६८८८३७ iqac@unipune.ac.in
सहायक कुलसचिव : श्री. श्रीकांत पां गायकवाड	१०४५	(M) ९८२३२६६६२९
माहिती तंत्रज्ञान सेवा विभाग		
संचालक : श्री. नितीन प्र.पाटील (अतिरिक्त कार्यभार)	(M) ९७६३७५८२९६	nitindocs@gmail.com
माहिती तंत्रज्ञान कक्ष	**१८६८**	
माहिती तंत्रज्ञान व्यवस्थापक : श्री. झुंजार सा.भामरे (अतिरिक्त कार्यभार)	(M) ९०११००४३०३	bhamrezs@unipune.ac.in itmanager@unipune.ac.in
कक्षाधिकारी : श्री. अंकुश रा. कुलकर्णी (सिस्टिम ॲण्ड सिक्युरिटी ॲड्मिनिस्ट्रेटर)	(M) ९८५०८५०२४४	ankush@unipune.ac.in
मध्यवर्ती कार्यशाळा		unicws@unipune.ac.in
कर्मशाळा कार्यदेशक : श्री. जयवंत ज. लोखंडे	(M) ९९६०९९१५८१	jayawantlokhande@yahoo.com
न्यायाधिकरण		pssunitribunal@unipune.ac.in
मा. पीठासन अधिकारी : न्या. श्रीकांत द. कुलकर्णी सहायक कुलसचिव : श्री. सतिश गडदरे मा. कुलगुरू यांचे कार्यकारी सहायक (इंग्रजी) : श्रीमती सा. सा. इनामदार	(O) ०२०-२५६२२१७४ pssunitribunal@unipune.ac.in satishgadadare@gmail.com (M) ९७३०४४४८६० sharadaudage@gmail.com	(M) ९८८१०२८४२७
विद्यावाणी कम्युनिटी रेडिओ १०७.४ एफ.एम.		
मानद संचालक : श्री. आनंद भा. देशमुख	(M) ९६५७९९८७३४ directorvidyavani@gmail.com	vidyavanicr@gmail.com
विद्यापीठ उपकेंद्र-अहमदनगर जिल्हा	**०२४१-२३२३६८२**	ang-subcentre@unipune.ac.in
संचालक : डॉ. नंदकुमार आर. सोमवंशी विभागीय कार्यालय, न्यू कला, वाणिज्य व विज्ञान महाविद्यालय परिसर, अहमदनगर-४१४ ००१.	(M) ९८५०२९७९५५ (O) ०२४१-२३२३६८२	nr.somvanshi@rediffmail.com (F) ०२४१-२३२८६४८

विद्यापीठ उपकेंद्र-नाशिक जिल्हा	०२५३-२३१०६६१	nashiksubcenter@gmail.com
समन्वयक : डॉ. प्रशांत व. टोपे विभागीय कार्यालय, दुसरा मजला, पालिका बाजार इमारत, एच.डी.एफ.सी. हाऊसजवळ, कॅनडा कॉर्नर, नाशिक-४२२ ००२.	(M) ७७९८९५५६६६ (O) ०२५३-२३१०६६१, २५८१४३४, २३१२२६२ (F) ०२५३-२३१०६६१ nashiksubcenter@rediffmail.com	
आंतरराष्ट्रीय केंद्र	**२४६०**	intcent@unipune.ac.in
संचालक : डॉ. विजय शि. खरे (अतिरिक्त कार्यभार)	२४६१ (R) २५६९६७०१	(M) ९४२३२१०३१४ vkhare@unipune.ac.in
सेट परीक्षा	**२४४६/२४४७**	setco@unipune.ac.in
समन्वयक : डॉ. बाळासाहेब पां. कापडणीस सहायक कुलसचिव : श्री. श्रीपाद य. बुरकुले (अतिरिक्त कार्यभार)	२४४४ २४४५	(M) ९४२३५८६१३७ (M) ९४७५१७२९९१ shripad.burkule@unipune.ac.in
युजीसी मानव संशोधन विकास केंद्र		
कक्षाधिकारी (लेखा/प्रशासकीय): डॉ. सचिन स. सुर्वे	(M) ९८५०६२८९४४	survesachin7@gmail.com
प्लेसमेंट सेल		
तज्ज्ञ मार्गदर्शक : श्री. संजीव सु. मेहता	(M) ९८९००१६१६७	sanjivmehta59@gmail.com
एस. पी. पी. यु. रिसर्च पार्क फाउंडेशन		
मुख्य कार्यकारी अधिकारी : डॉ. अरविंद शाळिग्राम	(M) ९३७३३१८६८७	info.sppurpf@unipune.ac.in
जैवतंत्रज्ञान	**२२१३**	
वैज्ञानिक अधिकारी श्रेणी अ : श्रीमती मंजू जि. बोराटे		(M) ९०११०९३३७४ manjuborate@gmail.com
इलेक्ट्रॉनिक सायन्स विभाग	**२३०५**	
स्वीय सहायक (इंग्रजी) : श्रीमती सुषमा क. सावंत		(M) ९८२२९२९८०६
संख्याशास्त्र विभाग	**१७१६**	
तंत्र सहायक (ग्रंथालय) : डॉ. (श्रीमती) संगीता सं. गाडे	(M) ९८२२०८५८९४	Sangitagade42@gmail.com

संस्कृत विभाग	**१७००**	
तंत्र सहायक (ग्रंथालय) : श्रीमती सुलभा सु. धिवार	(M) ७८७५७५७०२४	
क्रीडा व शारीरिक शिक्षणशास्त्र विभाग	**२४२८**	
कक्षाधिकारी : श्री. शिवाजी बाळू उत्तेकर	(M) ९६८९५५३८२९	
रसायनशास्त्र विभाग	**२८५३**	
वैज्ञानिक अधिकारी श्रेणी अ : श्री. प्रदीप सु. खराडे	(M) ९८२३४०६५४०	pskh@chem.unipune.ac.in
कक्षाधिकारी : श्रीमती सुनिता ब. वालकोळी	(M) ९४२३२०७०२४	
बायोइन्फर्मेटिक्स सेंटर	**२०७७/२०७८**	
कनिष्ठ माहिती शास्त्रज्ञ – श्रेणी १ : श्री. संजय रा. लोंढे	(M) ९८९०८३९५६८	sanjay@bioinfo.net.in
कनिष्ठ माहिती शास्त्रज्ञ – श्रेणी २ : श्री. दत्तात्रय व्यं. देसाई	(M) ९४२३९१३५३१	ach_dvd@yahoo.com
स्पर्धा परीक्षा केंद्र /संस्कृत प्रगत अध्ययन केंद्र	**१८४२**	
उच्चश्रेणी लघुलेखक (इंग्रजी) : श्रीमती पौर्णिमा सु. सवदी	(M) ९७६७८४४८०५	pssawadi@gmail.com
वसतिगृहे		
वसतिगृह कार्यालय	२१६३	
मुख्य वसतिगृह प्रमुख : डॉ. विकास मठे	२१६०	(M) ९०४९६८२०५३
	chiefrector@unipune.ac.in	
अतिरिक्त मुख्य वसतिगृह प्रमुख (मुली) : डॉ. प्रवीण तलअत	२१६९	(M) ९०११३९२७१२
विशेष कार्याधिकारी (मुली) :	ladieshosteloffice@unipune.ac.in	
श्रीमती संगीता देशपांडे		(M) ८५३०२०८८७५
	deshpandesangita7@gmail.com	
सहायक वसतिगृह प्रमुख (मुली) :		
श्रीमती कविता शिंदे	२१६८	(M) ८१४९१२३७९१
श्रीमती करुणा कोल्हे		(M) ९६२३७९३३४१
विद्यार्थी वसतिगृह समन्वयक (मुले) : श्री. राजेंद्र. पी. कोळंबेकर		(M) ९०४९१०४८७१

मुलांची वसतिगृहे	
मुलांचे वसतिगृह क्र. जी–१ : डॉ. मनिषकुमार वर्मा	(M) ८२७५६९७१५३
मुलांचे वसतिगृह क्र. जी–२ : प्रा. हेमंत शिरसाठ	(M) ९१४६१३११७६
मुलांचे वसतिगृह क्र. जी–३ : प्रा. (डॉ.) सचिन सुरवदेवे	(M) ९८८१४९९४९९
मुलांचे वसतिगृह क्र. जी–४ : प्रा. (डॉ.) अजित गागरे	(M) ९७६७१२१८०७
मुलांचे वसतिगृह क्र. जी–५ : डॉ. प्रमोद कांबळे	(M) ९९७५५५०५१९
मुलांचे वसतिगृह क्र. जी–७ : डॉ. दीपक गरूड	(M) ९४२२९९६७५५
मुलांचे वसतिगृह क्र. जी–८ : प्रा. (डॉ.) महेश दवंगे	(M) ९८२२८८०७९०
मुलांचे वसतिगृह क्र. जी–८ : डॉ. पी. विस्वानाधा गुप्ता	(M) ९८२३२५५४४८
मुलांचे वसतिगृह क्र. जी–९ : डॉ. वैभव जाधव	(M) ९४२१५०३३९७
मुलींची वसतिगृहे :	
मुलींचे वसतिगृह क्र. एल–१ : डॉ. वर्षा वानखेडे	(M) ९७६३९६८६४६
मुलींचे वसतिगृह क्र. एल–२ : श्रीमती उषा वानले	(M) ९८२३७६३९२३
मुलींचे वसतिगृह क्र. एल–३ : डॉ. अर्चना नाईक	(M) ९७६२१४००५०
मुलींचे वसतिगृह क्र. एल–४ : प्रा. प्रणोती बनसोडे	(M) ८४०८८७५००७
मुलींचे वसतिगृह क्र. एल–५ : प्रा. दौपाली पाटील	(M) ९०११३३०५७६
मुलींचे वसतिगृह क्र. एल–७ : डॉ. स्मिता बेडेकर	(M) ९२२५६७०४१५
मुलींचे वसतिगृह क्र. एल–८ : डॉ. निशा वळवी	(M) ९८५००३१२६७
मुलींचे वसतिगृह क्र. एल–९ : प्रा. (डॉ.) अर्चना शारबिद्रे	(M) ९०११०९२६८०
मुलींचे वसतिगृह क्र. एल–१० : प्रा. (डॉ.) गायत्री चौकडे	(M) ९४०३१०३८३०
विद्यापीठ कौशल्य विकास रोजगार व उद्योजकता माहिती व मार्गदर्शन केंद्र	
उप आयुक्त : श्रीमती अनुपमा उ. पवार	(O) २५६९८४३८ Web : www.mahaswayam.gov.in puneueigbrojgar@gmail.com
विद्यापीठ अनुदान आयोग	**२५६९६८९७**
संयुक्त सचिव : डॉ. आर. मनोज कुमार	(O) २५६९६८९६ wrougc@gmail.com

मुक्त व दूरस्थ अध्ययन प्रशाळा		
संचालक : डॉ. वैभव जाधव (अतिरिक्त कार्यभार)	(O) २५६२२३८० director@unipune.ac.in sol@unipune.ac.in	(M) ९४२१५०३३९७

संलग्न महाविद्यालये
पुणे जिल्हा
कला, विज्ञान व वाणिज्य महाविद्यालये

	पुणे शहर	कार्यालय क्र.	भ्रमणध्वनी
१.	नौरोसजी वाडिया महाविद्यालय, पुणे-४११००१.	०२०-२६१६२९४४	९८९०५९३३३१
२.	नेस वाडिया वाणिज्य महाविद्यालय, पुणे-४११००१.	२६१६७०२४	७७९८८८३४०२
३.	पूना कला, विज्ञान व वाणिज्य महाविद्यालय, पुणे-०१.	२६४५४२४०	९८२२६२१५७९
४.	सेंट व्हिन्सेंट वाणिज्य महाविद्यालय (रात्रीचे), कॅम्प, पुणे-०१.	२६३५११६२	९८९०२८५८६९
५.	एच. व्ही. देसाई महाविद्यालय, बुधवार पेठ, पुणे-०२.	२४४५०३७३	२४४४१३१४
६.	डॉ. बाबासाहेब आंबेडकर महाविद्यालय, नाना पेठ, पुणे-०२.	२६३५०८५७	९६०४५१३१३९
७.	समाजभूषण बाबूराव उर्फ आप्पासाहेब जेधे महाविद्यालय, शुक्रवार पेठ, पुणे-०२.	२४४७७३३५	९५२७२३९९०५
८.	सरस्वती मंदिर नाईट कॉलेज ऑफ कॉमर्स ॲण्ड आर्ट्स, शुक्रवार पेठ, पुणे-०२.	२४४८६६९३	९८२२७७५६२३
९.	खडकी शिक्षण संस्थेचे टिकाराम जगन्नाथ कला, वाणिज्य व विज्ञान महाविद्यालय, ४९१, डॉ. बाबासाहेब आंबेडकर मार्ग, खडकी, पुणे-०३.	२५८१८२४६	९८२२०२०३३९
१०.	आबासाहेब गरवारे महाविद्यालय, कर्वे रोड, पुणे-०४.	४१०३८२०१	९६८९९३१९२०
११.	मराठवाडा मित्र मंडळाचे कॉलेज ऑफ कॉमर्स, डेक्कन, पुणे-०४.	२५६५३०३९	९५२७२५२००७
१२.	डॉ. आंबेडकर कला व वाणिज्य महाविद्यालय, येरवडा, पुणे-०६.	२६६८४२००	९४२२३४३४९६
१३.	एस. एन. बी. पी. कॉलेज, महाराष्ट्र हौ. बोर्ड, पुणे- ०६	२६६८६१६२	९९२१९१२६८३
१४.	गे. सो. मोझे कला, वाणिज्य व विज्ञान महाविद्यालय, येरवडा, पुणे-०६.	२६६१३६५८, ७	९८२३५७८७९५
१५.	भारतरत्न डॉ. बाबासाहेब आंबेडकर महाविद्यालय, औंध, पुणे-०७.	२५८८०८८३	९०४९३८७९५०
१६.	श्री शाहू मंदिर महाविद्यालय, पर्वती, पुणे-०९.	२४२२१४२४	९४२२३०२९३६
१७.	श्रीमती सी. के. गोयल महाविद्यालय, दापोडी, पुणे-१२.	२७१४४४९४	९८८११९०२६१
१८.	विद्या भवन कॉलेज ऑफ कॉमर्स, भैरोबा नाला, पुणे-१३.	२६८७७१८०	२६८१३१६३
१९.	अण्णासाहेब मगर महाविद्यालय, हडपसर, पुणे-२८.	२६९९०३७६	९८२२९९०६१६
२०.	एस. एम. जोशी कॉलेज, हडपसर, पुणे-२८.	२६९९९००१	९४२३८०२९२०
२१.	मामासाहेब मोहोळ महाविद्यालय, पौड रोड, पुणे-३८.	२५४३१०३४	९८५०१३४२६८
२२.	भारती विद्यापीठाचे कॉलेज ऑफ फाइन आर्टस्, धनकवडी, पुणे-४३.	२४३७१९३३	९८५००५९४०४
२३.	महर्षी कर्वे स्त्री शिक्षण संस्थेचे श्री सिद्धिविनायक महिला महाविद्यालय, कर्वेनगर, पुणे-५२.	२५४७३२७५	९३७०३८८०८८
२४.	मॉडर्न कला, विज्ञान व वाणिज्य महाविद्यालय, गणेशखिंड, पुणे-५३.	२५६३४१२१	९०११०७०९१२
२५.	अरिहंत कला, वाणिज्य व विज्ञान महाविद्यालय, कॅम्प, पुणे.	६७२४०९००	९४२२५१८१०८

२६.	एम.सी.ई. सोसायटीचे कला व वाणिज्य रात्र महाविद्यालय, कॅम्प, पुणे.	२६४५२०४०	९८९००१११७६
२७.	एम.ई.एस. कला व वाणिज्य रात्र महाविद्यालय, कर्वे रोड, पुणे–०४.	४१०३८२०३	९८२२३७७२०८
२८.	श्रीमती काशीबाई नवले वाणिज्य महाविद्यालय, एरंडवणे, पुणे–०४.	२५४३४३१५	९४२१५५३००६
२९.	मॉडर्न कॉलेज ऑफ कम्प्युटर ॲण्ड बिझनेस स्टडीज, शिवाजीनगर, पुणे–०५.	२५५३१४५४	८०८७९९५३६८
३०.	फोरसाइट कॉलेज ऑफ कॉमर्स, ज़े. एम. रोड, शिवाजीनगर, पुणे–०५.	३०५२६३००	९७६४४४५४८१
३१.	पु. वि. गृ. विज्ञान महाविद्यालय, पर्वती, पुणे–०९.	२४२२१४८४	९८२३०२५४०८
३२.	एस. व्ही. युनियनचे वाणिज्य रात्र महाविद्यालय, सोमवार पेठ, पुणे–११.	२३१३५४७२	२६११९४४२
३३.	विकास प्रतिष्ठानचे कै. टी. डी. पठारे कला व वाणिज्य महाविद्यालय, चंदननगर, पुणे–१४.	२७०११२११	९८२२९४८४६९
३४.	कार्मेल विद्या भवनचे क्राइस्ट कला, वाणिज्य व विज्ञान (संगणकशास्त्र) महाविद्यालय, वडगाव शेरी, पुणे–१४.	२७०३०८९८	७४४७७२७२४२
३५.	सूर्यदत्ता कॉलेज ऑफ हॉस्पिटॅलटी मॅनेजमेंट ॲण्ड ट्रॅव्हल टूरिझम, बावधन बु., पुणे–२१.	६७९०१३००	९८८१४९००३६
३६.	सूर्यदत्ता कॉलेज ऑफ फाइन आर्टस्, बावधन बु, पुणे–२१.	६७९०१३५४	९८८१४९००३६
३७.	सूर्यदत्ता कॉलेज ऑफ मॅनेजमेंट इन्फर्मेशन रिसर्च ॲण्ड टेक्नॉलॉजी (SCMIRT), सदाशिव पेठ, पुणे–३०.	२४३३०४२५	९८८१४९००३६
३८.	हुजूरपागा महिला वाणिज्य महाविद्यालय, लक्ष्मी रोड, पुणे–३०.	२४४९७५३८	९८९०६६२२९३
३९.	श्रीमती सुधाताई मांडके महाविद्यालय, पौड रोड, पुणे–३८.	२५४३९३५९	९९२२९६५५०६
४०.	माईर्स एम.आय.टी. स्कूल ऑफ मॅनेजमेंट, कोथरूड, पुणे–३८.		
४१.	माईर्स आर्टस्, कॉमर्स ॲण्ड सायन्स कॉलेज, कोथरूड, पुणे–३८.	३०२७३५५०	२५२८०६८७
४२.	कन्नड संघ, पुणे, कावेरी कॉलेज ऑफ सायन्स ॲण्ड कॉमर्स, एरंडवणे, पुणे–३८	२५४५६३२८	९४२२७७१७७७
४३.	चॉइस कॉलेज ऑफ आर्टस ॲण्ड कॉमर्स, कर्वे रोड, कोथरूड, पुणे–३८.	४८६०७५४४	९९२२६१५५५१
४४.	पी. जोग कॉलेज ऑफ सायन्स ॲण्ड कॉमर्स, कोथरूड, पुणे–३८.	२५४५४८५६	९८५०८२८५२५
४५.	सिंहगड विज्ञान महाविद्यालय, वडगाव (बु.), पुणे–४१.	२४३४१७३०	२४३५४७२१
४६.	सी. वाय. दांगट (पाटील) शिक्षण आणि क्रीडा मंडळाचे शिवछत्रपती कला व वाणिज्य महाविद्यालय, वडगाव (बु.), पुणे–४१.		
४७.	स्वराज कॉलेज ऑफ कॉमर्स ॲण्ड कम्प्युटर स्टडीज, धनकवडी, पुणे–४३.	२४३६०३३३	९८६०६३९१३३
४८.	विवेकानंद कॉलेज ऑफ आर्टस्, कॉमर्स ॲण्ड सायन्स, बालाजीनगर, पुणे–४३.	२४३६८५५०	९३७३३१३७९४
४९.	ज्ञानसागर आर्टस् ॲण्ड कॉमर्स कॉलेज बालेवाडी, पुणे–४५.	८९६०७६४१४	७७६७८००४११
५०.	जयक्रांती कॉलेज ऑफ कम्प्युटर सायन्स ॲण्ड मॅनेजमेंट स्टडीज, कात्रज–कोंढवा रोड, पुणे–४६.	६४००९९९९	९८९००२१८७४
५१.	सरहद महाविद्यालय (कला, वाणिज्य व विज्ञान), कात्रज, पुणे–४६.	२४३६८६२१	९४२१६५६६६६

५२.	सिंहगड वाणिज्य महाविद्यालय, कोंढवा (बु.), पुणे–४८.	२६९३३६३४	८९७५००३९५२
५३.	बी.आर.ए.सी.टी.चे विश्वकर्मा कला, वाणिज्य व विज्ञान महाविद्यालय, कोंढवा (बु.), पुणे–४८.	६०२०४०४०	९०११००११७८
५४.	वसंतदादा पाटील प्रतिष्ठानचे जी.एस.एम. कला व वाणिज्य महाविद्यालय, कोंढवा (बु.), पुणे–४८.	२६९३३४३५	९८२२८८५०७१
५५.	संस्कार मंदिर कला व वाणिज्य महविद्यालय, वारजे–माळवाडी, पुणे–५२.	२५२९२८५१	८८०५००१०७२
५६.	लीलावती कॉलेज ऑफ कॉमर्स ॲण्ड कम्प्युटर स्टडीज, वारजे, पुणे–५८.	२५२३११११	९४२२००२३६०
५७.	बी.एस.एस.चे डॉन बॉस्को कला व वाणिज्य रात्र महाविद्यालय, येरवडा, पुणे–६.	२६६१५६४६	
५८.	ओम शिव फाउंडेशनचे कला व वाणिज्य रात्र महाविद्यालय, विश्रांतवाडी, पुणे–१५.	६५२९०७३७	८८८८८२७८८६
५९.	अरिहंत कॉलेज ऑफ आर्टस्, कॉमर्स ॲण्ड सायन्स, बावधन, पुणे–२१.		
६०.	सिनर्जी स्कूल ऑफ कॉमर्स, सदाशिव पेठ, पुणे–३०.	२४४३२४५१	८८०५१०५२९४
६१.	विश्वकर्मा क्रिएटिव्ह–आय कॉलेज, बिबवेवाडी, पुणे–३७.		
६२.	श्रीमती कलावती बधे कला व वाणिज्य महिला महाविद्यालय, बधेनगर, कोंढवा बु., पुणे–४८.	२६९३४७५५	९८९०६३६३४३
६३.	महाराष्ट्रीय मंडळ वाणिज्य महाविद्यालय, स्वारगेट, गुलटेकडी, पुणे – ३७	९८२२६३९०२४	९८२२६३९०२४
६४.	श्री सद्गुरू साईबाबा सेवा ट्रस्टचे स्व.सी.आर.रंगनाथन कर्णबधीर कला व वाणिज्य महाविद्यालय, सर्व्हे नं. ३३/२, विद्यानगर टिंगनेनगर, रोड नं. १४, विश्रांतवाडी, पुणे – ३२	९९२३१८६०५०	९६८९२०८९३५
६५.	जयवंत शिक्षण प्रसारक मंडळाचे जयवंतराव सावंत वाणिज्य व विज्ञान महाविद्यालय, हडपसर, पुणे – २८	२६९७०८८६	९८२२७५७०७५
६६.	राजा शिवराय प्रतिष्ठानचे महाराष्ट्र विज्ञान व वाणिज्य महाविद्यालय, बाबुराव सुतार पथ, तांबट कॉलनी, पौड रोड, कोथरूड, पुणे– ३८	२५४४४३६३	९६८९८९३३५८
६७.	प्रोग्रेसिव्ह एज्युकेशन सोसायटी, मॉडर्न कला, विज्ञान व वाणिज्य महाविद्यालय, पॉप्युलर नगर, वारजे, पुणे–४११०५८	०२०–२५२३७७५५	९८९०२१०७१५
६८.	क्रिएटिव्ह एज्युकेशनल फाउंडेशन, स्वराज कॉलेज ऑफ कॉमर्स, हाऊस नं. ६००, सर्व्हे नं. २३ गुरूदत्त हौ. सोसायटी, बालाजीनगर, नायडू चर्चजवळ, धनकवडी, पुणे–४११०३०		९०११५५७७००
६९.	महाराष्ट्र एज्युकेशन सोसायटी, म.ए.सो. कॉलेज ऑफ परफॉर्मिंग आर्टस्, सदाशिव पेठ, पुणे–४११०३०	४१०३८१५७	९०११०९०७१५
७०.	अर्हम फाउंडेशन, अर्हम कॉलेज ऑफ आर्टस् ॲण्ड कॉमर्स (रात्र महाविद्यालय) कॅम्प, पुणे–४११००१	२६४३४३००	९४२२०२५४०४
७१.	महाराष्ट्र एज्युकेशन सोसायटीचे म.ए.सो. भवन वरिष्ठ महाविद्यालय बी.बी.ए.,बी.बी.ए–आय.बी.,बी.ए कम्प्युटर ॲप्लीकेशन, मयुर कॉलनी कोथरूड, पुणे–४११०३८		८३०८३९८१००

७२.	टाईम्स अॅण्ड ट्रेंड्स शिक्षण आणि आरोग्य सोसायटीचे टाईम्स अॅण्ड ट्रेंड्स अॅकॅडमी भांडारकर रोड, ओकवुड हॉटेल समोर, गुडलक चौकाजवळ, डेक्कन, पुणे- ४११००४	९२२५५८१९०२	९११२२३२२६
७३.	सूर्यदत्ता इंटरनॅशनल इन्स्टिट्यूट ऑफ सायबर सिक्युरिटी, बावधन पुणे- २१		९९२१११११०९९
७४.	एशियन कॉलेज ऑफ सायन्स अॅण्ड कॉमर्स, नऱ्हे, पुणे-४११०४१	०२०-२४६९०२०	९९७५९७६६०५
७५.	पुरंदर टेक्निकल एज्युकेशन सोसायटीचे केंब्रिज महाविद्यालय, स.नं. २८, जिजामाता चौक, आंबेगाव पठार पोलिस चौकिच्या मागे, आंबेगाव पठार पुणे- ४११०४६	०२०-२४३६३३००	९०११०३२८५४
७६.	महात्मा फुले विद्या प्रतिष्ठानचे शांताबाई शिवराम पवार महाविद्यालय, आंबेगाव ब्रु. पुणे- ४११०४६	०२०-२४३६४२०७	७८८७०७५९५९
७७.	सुर्यदत्ता एज्युकेशन फाउंडेशनचे एम.सी. एम.आय.आर.टी. नाईट कॉलेज, पाटील नगर, बावधन, पुणे- ४११०२१	९४२२०८३९०९	९४२२०८३९०९
७८.	एस. पी. इंटरनॅशनल स्कुल, आंबेगाव पठार, पुणे	८४८४८४१६४६	९७३०६४७५७५
७९.	इन्सिट्यूट ऑफ अॅडव्हान्सड स्टडीज इन इंग्लीश, संकल्प पार्क, न्यु. डी. पी. रोड, औंध, पुणे - ४११००७	८३०८९०८३४९	७८८८०४९४०५
	पिंपरी-चिंचवड		
८०.	मंघनमल उधाराम वाणिज्य महाविद्यालय, पिंपरी, पुणे-१७.	९०२८००४४२२	९४२२०१०२६१
८१.	महात्मा फुले महाविद्यालय, पिंपरी-वाघिरे, पुणे-१७.	२७४१२००७	९७६७२२२७११
८२.	आर्य कला व वाणिज्य महाविद्यालय, पिंपरी, पुणे-१७.	२७४१६२७१	९३७११६३६३८
८३.	डॉ.डी.वाय.पाटील कला, वणिज्य व विज्ञान महाविद्यालय, पिपंरी, पुणे-१८.	६७११६४१०	९९२२९७१४८७
८४.	सुभद्रा कला, वणिज्य व विज्ञान महाविद्यालय, मोरवाडी, पिंपरी, पुणे-१८.	२७४८८६२८	७७७४०५९६२७
८५.	संघवी केसरी महाविद्यालय, चिंचवड, पुणे-१९.	२७३५४६३३	
८६.	औद्योगिक शिक्षण मंडळाचे वाणिज्य, इन्फर्मेशन टेक्नॉलॉजी व विज्ञान महाविद्यालय, पिंपरी, पुणे-१८.	६६३५१७००	
८७.	ज्ञानवर्धिनी प्रतिष्ठानचे कला, विज्ञान व वाणिज्य महाविद्यालय, चिखली, पुणे-१९.	२७४९३५३५	
८८.	ए.टी.एस.एस. कॉलेज ऑफ बिझनेस स्टडीज अॅण्ड कम्प्यूटर अॅप्लिकेशन, चिंचवड, पुणे-१९.	२७४७२०७९	९८२२७९६५४०
८९.	के.ई.एस. प्रतिभा कॉलेज ऑफ कॉमर्स अॅण्ड कम्प्यूटर स्टडीज, चिंचवड, पुणे-१९.	८६००१००९४२	९४२२०३२४८१
९०.	आय.आय.बी.एम. कॉलेज ऑफ बी.बी.ए. अॅण्ड बी.सी.ए., चिंचवड, पुणे-१९.	३२४०१८१९	९६५७७०७५०१

९१.	बाबुरावजी घोलप महाविद्यालय, सांगवी, पुणे–२७.	२७२८०२०४	९८२२९१३९४६
९२.	श्री बालाजी कला व वाणिज्य महाविद्यालय, ताथवडे, पुणे–३३.	६७०८४०५०	८००७७७६८१४
९३.	श्री आनंद विद्या प्रसारक मंडळाचे संचेती कला, वाणिज्य व विज्ञान महाविद्यालय, थेरगाव, चिंचवड, पुणे–३३.	२७२७५७४२	
९४.	राजमाता जिजाऊ कला, वाणिज्य व विज्ञान महाविद्यालय, भोसरी, पुणे–३९.	२७१२४९१०	९८२२३७७२०८
९५.	प्रा. रामकृष्ण मोरे वाणिज्य, कला व विज्ञान महाविद्यालय, आकुर्डी, पुणे–४४.	२७६५०२७६	९३७०३३३५३५
९६.	सी. ई. एस. डॉ. अ. ब. तेलंग कला, विज्ञान व वाणिज्य महाविद्यालय, निगडी, पुणे–४४.	२७६५८५९६	९४२२०२७७१४
९७.	डॉ. डी. वाय. पाटील विज्ञान व संगणकशास्त्र महाविद्यालय, आकुर्डी, पुणे–४४.	२७४२०७११	९८२२०९६९९०
९८.	डॉ. डी. वाय. पाटील ॲप्लाइड आर्टस् ॲण्ड क्राफ्ट कॉलेज, आकुर्डी,पुणे–४४.	२७६५४४६८	
९९.	डॉ. डी. वाय. पाटील कला, वाणिज्य व विज्ञान महाविद्यालय, आकुर्डी, पुणे–४४.	२७६४०४७७	९९२२०४९२०७
१००.	कॉलेज ऑफ कम्प्युटर सायन्स, वाकड, पुणे–५७.	२२९३४७१९	९९६०५०३१११
१०१.	प्रीतम प्रकाश कॉलेज, इंद्रायणीनगर, भोसरी, पुणे.	३०७२०६४६	
१०२.	अलार्ड कॉलेज ऑफ बिझनेस स्टडीज, मारुंजे, हिंजवडी, पुणे–५७.	२२९३४०४१	
१०३.	डॉ. डी. वाय. पाटील कला, वाणिज्य व विज्ञान महिला महाविद्यालय, संत तुकाराम नगर, पिंपरी, पुणे–१८.	२७४२३५९५	९९२२९७१४८७
१०४.	प्रोग्रेसिव्ह एज्युकेशन सोसायटीचे, मॉडर्न कॉलेज ऑफ कॉमर्स ॲण्ड कम्प्युटर स्टडीज, सेक्टर नं. २१, यमुनानगर, निगडी, पुणे– ४४	२७६६१३५०	८६०५८५८१५०
१०५.	डॉ. डी. वाय. पाटील कला, वाणिज्य व विज्ञान, महाविद्यालय, ताथवडे पुणे – ३३	९३०९७४६२४६	७३५०५४३२९४
१०६.	डॉ. डी. वाय. पाटील आर्टस्, कॉमर्स रात्र महाविद्यालय, पिंपरी, पुणे–४११०१८		९८२२६३२२९०
१०७.	संत ज्ञानेश्वर वरिष्ठ कला, वाणिज्य आणि विज्ञान महाविद्यालय, डुडुळगाव, पुणे– ४११०१७		९२६०६०६०६१
१०८.	राजामाता जिजाऊ शिक्षणप्रसारक मंडळाचे कला व वाणिज्य रात्र महाविद्यालय, लांडेवाडी, भोसरी, पुणे– ४११०३९	९०११०१८९०८	९०११०१८९१९
	आंबेगाव		
१०९.	अण्णासाहेब आवटे महाविद्यालय, मंचर–४१०५०३.	०२१३३–२२३१६०	२२३३१२
११०.	बी. डी. काळे महाविद्यालय, घोडेगाव–४१२४०८.	०२१३३–२४४२८२	९४२१००११७४
१११.	भीमाशंकर शिक्षण संस्थेचे द. गो. वळसे–पाटील महाविद्यालय, पारगाव.	०२१३३–२८४३८२	९८६०६३८५९२
११२.	श्री. पंढरीनाथ कला, वाणिज्य आणि विज्ञान महाविद्यालय, पोखरी, ता. आंबेगाव – ०९	९४०४२४०५५०	९४०४२४०५५०

	इंदापूर		
११३.	वि. प्र. चे वाणिज्य व विज्ञान महाविद्यालय, इंदापूर–४१३१०६.	०२१११–२२५६०२	९८२३८६४४६४
११४.	कला, विज्ञान व वाणिज्य महाविद्यालय, इंदापूर–४१३१०६.	०२१११–२२३१०२	९८९०१७१८५७
११५.	विश्वासराव रणसिंग महाविद्यालय, कळंब–वालचंदनगर–४१३११४.	०२११८–२५२३०१	९९७५७७३४३१
११६.	भिगवण कला महाविद्यालय, भिगवण.	०२११८–२९९०९७	९३२५४१०८७८
११७.	श्री छत्रपती कला व वाणिज्य महाविद्यालय, भवानीनगर.	०२११८–२६६६०६	९४२३१८७६९२
११८.	श्रीमती रत्नप्रभादेवी पाटील महिला महाविद्यालय,बावडा.	०२१११–२७५७४७	
११९.	एस. एस. ई. एस. सोसायटीचे कला व वाणिज्य महाविद्यालय,बावडा.	०२१११–२७५७४७	
१२०.	कॉलेज ऑफ व्हिज्युअल आर्ट्स, भरणेवाडी, पो. अंथुर्णे.	०२११८–२७३३६८	
१२१.	जिजामाता विज्ञान महाविद्यालय, सराटी.	०२१८५–२२६६९९	९८२२८७८८६८
	खेड		
१२२.	के. टी. एस. पी. मंडळाचे हुतात्मा राजगुरू महाविद्यालय, राजगुरुनगर–४१०५०५.	०२१३५–२२२०९९	९८२२४२५८४३
१२३.	हुतात्मा राजगुरू शि.प्र.मंडळाचे रत्नाई महाविद्यालय, राजगुरुनगर–४१०५०५.	०२१३५–२८८४००	७०८३३८८६९३
१२४.	हुतात्मा राजगुरू शिक्षण प्रसारक मंडळाचे कला, वाणिज्य व विज्ञान महाविद्यालय, डेहेणे.	०२१३५–२०३०४०	९४२३१९२६९२
१२५.	सी. एस. एम. कला व वाणिज्य महाविद्यालय, चाकण–४१०५०१.	०२१३५–३२५७२७	९४२३३२७२८१
१२६.	माईर्स एम.आय.टी. आर्टस्, कॉमर्स ॲण्ड सायन्स कॉलेज, आळंदी–देवाची.	०२०–३९८७५१०१	९८९०४३५३९६
१२७.	श्री गजानन महाराज शि.प्र. मंडळाचे शरदचंद्र पवार कला व वाणिज्य महाविद्यालय, आळंदी–देवाची.	०२०–२०२८०१०८	९८२२१८८१४४
१२८.	नवसह्याद्री चॅरिटेबल ट्रस्टचे कै. भागाबाई पिंगळे आटर्स व कॉमर्स कॉलेज (रात्र महाविद्यालय), चाकण, ता. खेड, पुणे–४१०५०१	८५३०९७४२२२	९४२२३०२९३६
१२९.	खे. ता. शि. प्र. मंडळाचे साहेबरावजी बुट्टे पाटील महाविद्यालय, राजगुरूनगर, ता. खेड		९८९०३९२३६८
	जुन्नर		
१३०.	श्री शिवछत्रपती महाविद्यालय, जुन्नर–४१०५०२.	०२१३२–२२२०९४	८८५७०८७५२२
१३१.	ग्रामोन्नती मंडळाचे कला, विज्ञान व वाणिज्य महाविद्यालय, नारायणगाव – ४१०५०४.	०२१३२–२४२५८२	९९७०१९६२६५
१३२.	दिलीप वळसे–पाटील कला, वाणिज्य व विज्ञान महाविद्यालय, निमगावसावा–४१०५०४.	०२१३२–२३७३३३	९५०३५४९६१४
१३३.	अण्णासाहेब वाघिरे महाविद्यालय, ओतूर–४१२४०९.	०२१३२–२६४१३८	८५५२९१७००७
१३४.	समर्थ कॉलेज ऑफ कम्प्युटर सायन्स, बांगरवाडी, बेल्हे, ता. जुन्नर, जि. पुणे–४१२४१०.		९८५०५७००८४

१३५.	डी. जी. एम. कला, विज्ञान व वाणिज्य महाविद्यालय, आळे–४१२ ४११.	०२१३२–२६३०७८	
१३६.	श्रीमती सीताबाई रंगुजी शिंदे कला, वाणिज्य व विज्ञान महाविद्यालय, बोरी (बु) –४१२४११.	०२१३२–२८२१३६	८८८८४६७३७३
१३७.	एस.व्ही.एम.एस. डॉ. काकडे कॉलेज ऑफ कॉमर्स, पिंपळवंडी–४१२४१२.	०२१३२–२७३७७७	९९६०००६८६१
१३८.	जुन्नर शिक्षण संस्थेचे शंकरराव बुट्टे पाटील महाविद्यालय, ता. जुन्नर, जिल्हा पुणे– ४१०५०२	०२१३२–२२२०७५	९८५०६०१८५५
	दौंड		
१३९.	एन. ई. एस. कला व वाणिज्य महाविद्यालय, दौंड–४१३८०१.	०२११७–२६२४३५	९४२२५६७३२३
१४०.	के. जी. कटारिया महाविद्यालय, दौंड–४१३८०१.	९४०३६९९३२२	९८९०२४३६०२
१४१.	कैलास शिक्षण मंडळाचे कला व वाणिज्य महाविद्यालय, राहू–४१२२०७.	०२११९–२७२९७३	७५८८९५२४१५
१४२.	ए.सि. दिवेकर कला, विज्ञान व वाणिज्य महाविद्यालय, वरवंड–४१२२१५.	०२११९–२८३५६२	९४२३२५४६६४
१४३.	सुभाष बाबुराव कुल कला, वाणिज्य व विज्ञान महाविद्यालय, केडगाव –४१२२०३.	०२११९–२२४५३४	९८६०४४५६४४
१४४.	भैरवनाथ विज्ञान महाविद्यालय, खुटबाव.	०२११९–२८४०१२	९८५०६१३६०२
	पुरंदर		
१४५.	वाघिरे कला, वाणिज्य व विज्ञान महाविद्यालय, सासवड–४१२३०१.	०२११५–२२२५२४	८५५२९१७००७
१४६.	शरदचंद्रजी पवार महाविद्यालय, जेजुरी–४१२३०३.	०२११५–२५३२४७	९७६३४२२२७९
	बारामती		
१४७.	विद्या प्रतिष्ठानचे कला, विज्ञान व वाणिज्य महाविद्यालय, बारामती–४१३१३३.	०२११२–२४३४८८	८२३७०८६९६०
१४८.	शारदाबाई पवार महिला महाविद्यालय, माळेगाव (बु)–४१३११५.	०२११२–२५४२५०	९४२३५७९२३५
१४९.	एस.व्ही.पी.एम. कॉमर्स, सायन्स ॲण्ड कम्प्यूटर एज्युकेशन कॉलेज, माळेगाव (बु)–४१३११५.	०२११२–२५३३८८	९८५००२४९१३
१५०.	मु. सा. काकडे कला, वाणिज्य व विज्ञान महाविद्यालय, सोमेश्वरनगर–४१२३०६.	०२११२–२८३०१७	८८८८६०९८०६
१५१.	सोमेश्वर विज्ञान महाविद्यालय, सोमेश्वरनगर.	०२११२–२८३१८७	८६०५५४६२९७
१५२.	विद्या प्रतिष्ठाणचे सुपे आर्टस्, सायन्स् ॲण्ड कॉमर्स कॉलेज, सुपे, ता. बारामती, पुणे–४१२२०४	०२११२–२२८५०३७	९०९६१८३०३६
	भोर		
१५३.	अनंतराव थोपटे महाविद्यालय, भोर–४१२२०६.	०२११३–२२२७१०	२२२९४५
१५४.	शंकरराव भेलके कला, वाणिज्य व विज्ञान महाविद्यालय, नसरापूर–४१२२१३.	०२११३–२७२२१३	९८२२७४७६२१

१५५.	श्री संत तुकाराम प्रसारक मंडळाचे कला, विज्ञान व वाणिज्य महाविद्यालय, वडगाव–मावळ.	०२११४–२३५६६१	८४८३८२२७२०
१५६.	सिद्धान्त कॉलेज ऑफ मॅनेजमेंट स्टडीज, सुदुंबरे–४१२१०९.	०२११४–६६१९९१	९६२३२६५८४९
१५७.	इंद्रायणी महाविद्यालय, तळेगाव–दाभाडे–४१०५०७.	०२११४–२२२५५४	९८२२३५३३७८
१५८.	सावित्रीबाई फुले महिला महाविद्यालय, लक्ष्मीबाई कॉलनी, तळेगाव–दाभाडे.	०२११४–२२९८२६	९८५०६२७७०८
१५९.	लोणावळा एज्युकेशन ट्रस्टचे डॉ.बी. एन. पुरंदरे कला आणि श्रीमती एस. जी. गुप्ता वाणिज्य व श्रीमती शारदाबेन अमृतलाल मिठाईवाला विज्ञान महाविद्यालय, वळवण, लोणावळा, ता. मावळ, जि. पुणे–४१०४०३.	०२११४–२७३००६ २७३७७४	९४२२०२५९१५
१६०.	एन. बी. नवले कॉमर्स कॉलेज, कुसगाव (बु), लोणावळा–४१०४०१.	०२११४–३०४४१२	९९६०२१०२४३
१६१.	विद्या प्रसारिणी सभेचे कला, विज्ञान व वाणिज्य महाविद्यालय, लोणावळा–४१०४०१.	०२११४–२७३२७८	९२२६८५२५५२
	मुळशी		
१६२.	पुणे जिल्हा शिक्षण मंडळाचे अनंतराव पवार महाविद्यालय, पिरंगुट.	०२०–६२२४५००७	९८५०१३४२६८
१६३.	आय.एस.बी.एम. कॉलेज ऑफ कॉमर्स, नांदेगाव.	०२०–६६७५४६२५	९१५८६०६७२८
१६४.	साई बालाजी एज्युकेशन सोसायटी, आर.बी. मुंदडा कॉलेज ऑफ आर्टस्, कॉर्मस ॲण्ड सायन्स, नेरे दत्तवाडी, ता. मुळशी. पुणे.		९८५०७१६४३०
	वेल्हे		
१६५.	अमृतेश्वर कला महाविद्यालय, विंझर–४१२२१३.	०२१३०–२३२३२३	९४२१०५७६५४
	शिरूर		
१६६.	चांदमल ताराचंद बोरा महाविद्यालय, शिरूर–४१२२१०.	०२१३८–२२२३०१	९८९००९४५७७
१६७.	एस.एस.डी. कला व वाणिज्य महाविद्यालय, तळेगाव–ढमढेरे.	०२१३७–२७२४६२	९८५०१४७०९१
१६८.	एस.पी.जे. कला व वाणिज्य महाविद्यालय, पाबळ–४१२४०३.	०२१३८–२९२५४८	९९७०२०४१६०
१६९.	कस्तुरी कला व वाणिज्य महाविद्यालय, शिक्रापूर.	०२१३७–६०५१०२	९२७०२९३४७६
१७०.	श्री वसंतराव फराटे–पाटील कला, वाणिज्य व विज्ञान महाविद्यालय, मांडवगण–फराटा.	०२१३७–२६२२२२	८४२१७७८१८१
१७१.	गुरुदत्त ग्रामविकास प्रतिष्ठानचे कॉलेज ऑफ बी.बी.ए,बी.सी.ए., बी.सी.एस., ॲण्ड बी.कॉम., जातेगाव, शिरूर		९९७५५५७५१९
१७२.	मळगंगा अंध अपंग सेवा संस्थेचे न्यू व्हिजन कला, वाणिज्य महाविद्यालय (अंध अपंग) टाकळी हाजी, ता. शिरूर		
	हवेली		
१७३.	समाजभूषण गणपतराव काळभोर महाविद्यालय, लोणी–काळभोर–४१२२०१.	०२०–२६९१३८४६	९८२२४८८११३

१७४.	भारतीय जैन संघटनेचे कला, विज्ञान व वाणिज्य महाविद्यालय, बकोरी फाटा, वाघोली–४१२२०७.	९३२५००५८३७	९४२३२२१६९२
१७५.	जी. एस. रायसोनी कला, वाणिज्य व विज्ञान महाविद्यालय, वाघोली–४१२२०७.	०२०–२७०५२८११	७७२००८९२७५
१७६.	एम.जी.एस.एस. पद्मश्री मणिभाई देसाई कला, विज्ञान आणि वाणिज्य महाविद्यालय, उरुळी–कांचन.	०२०–२६९२७६७६	८८०५२८११६२
१७७.	कॉंक्वेस्ट कॉलेज ऑफ आर्ट्स, कॉमर्स ॲण्ड कम्प्यूटर स्टडीज, जाधववाडी, चिखली.		९९२१४२५४५४
१७८.	डॉ. डी. वाय. पाटील कॉलेज ऑफ कम्प्युटर ॲण्ड बिझनेस स्टडीज, चिखली–४१२११४.		
१७९.	प्रज्ञा कॉलेज ऑफ मॅनेजमेंट ॲण्ड कम्प्युटर स्टडीज, हांडेवाडी–औताडे.	०२०–६४०१२०९७	
१८०.	स्कायलार्क फाऊंडेशनचे आर्ट्स, सायन्स ॲण्ड कॉमर्स कॉलेज, खेड–शिवापूर.		
१८१.	सिंहगड कला व वाणिज्य महाविद्यालय, नऱ्हे–आंबेगाव (बु), पुणे–४११०४१.		९८६०६९७२३४
१८२.	अभिनव कॉलेज ऑफ कम्प्युटर सायन्स ॲण्ड मॅनजमेंट (बी.सी.एस., बी.बी.ए., बी.सी.ए.), नऱ्हे–आंबेगाव–४११०४१.	९५७९४०१३८५	८८८८८६१७३४
१८३.	डॉ. सुधाकर जाधवर कला व वाणिज्य महाविद्यालय, मानाजीनगर,नऱ्हे, धायरी, पुणे– ४१.	०२०–६५२२७११७	९८९०७९०७८१
	विधी महाविद्यालये		
१.	आय.एल.एस. लॉ कॉलेज, पुणे–०४.	२५६५६७७५	९४२२३९१७१९
२.	मराठवाडा मित्र मंडळाचे शंकरराव चव्हाण विधी महाविद्यालय, पुणे–०४.	२५६६१६५९,	९८५०९६२२७८
३.	डी.ई.एस. श्री नवलमल फिरोदिया लॉ कॉलेज, पुणे–०४.	६७६५६४००	९४०३०५३१३०
४.	यशवंतराव चव्हाण विधी महाविद्यालय, पुणे–०९.	२४२२१००२	९८५००६८३९९
५.	पी.ई.एस. मॉडर्न लॉ कॉलेज, गणेशखिंड, पुणे–१६.	२५६३८९८७	८९७५५८८७७७
६.	पुणे जिल्हा शिक्षण मंडळाचे विधी महाविद्यालय, हडपसर, पुणे–२८.	२६९९०१३५/६	९८२२००४८९४
७.	सिंहगड लॉ कॉलेज, आंबेगाव (बु), पुणे–४१.	२४३५०५९५	९८२२०७२२७५
८.	ए.के.के. न्यू लॉ अकॅडमी, पुणे–०१.	२६४४२०६८,	९४२३०२३४२०
९.	श्री शिवाजी मराठा सोसायटीचे विधी महाविद्यालय, शुक्रवार पेठ, पुणे–०२.	२४४३४०२४	९८२२६३२४१३
१०.	श्री बालाजी विधी महाविद्यालय, ताथवडे, पुणे–३३.	२२९३२९२८	
११.	अभिनव एज्यकेशन सोसायटीचे विधी महाविद्यालय, आंबेगाव (बु), पुणे–४६.	२४३१७९९९	८८८८८६१७४४
१२.	डॉ. डी.वाय. पाटील विधी महाविद्यालय, पिंपरी, पुणे–१८.		९८८१५३३३३०
१३.	सुभद्रा विधी महाविद्यालय, मोरवाडी, पिंपरी, पुणे–१८.	२७४८८६२८	७७७४०५५२३३
१४.	वि.प्र.चे वसंतराव पवार विधी महाविद्यालय,बारामती–४१३१३३.	०२११२–२३९१९२	९८९००७७४२३
१५.	हुतात्मा राजगुरू शिक्षण प्रसारक मंडळाचे, सरसेनापती हंबीरराव मोहिते विधी महाविद्यालय, राजगुरूनगर, ता. खेड, पुणे–४१०५०५.	७७९६७९९६९९	९५५२१४१२१५

१६.	आर्मी लॉ कॉलेज, कान्हे, ता. मावळ, जुना पुणे-मुंबई महामार्ग, पुणे- ४१२१०६.	६५०००३८७	८९५६७५४९९४
१७.	स्कूल ऑफ लॉ, शिक्रापूर, ता. शिरूर पुणे - ४१२२०८		७२७६००८९२७
१८.	समर्थ रुरल एज्युकेशन सोसायटीचे समर्थ विधी महाविद्यालय, वेल्हे, ता. जुन्नर, पुणे-१२४१०	९८५०५७००८४	९०९६६८३१८१
	अभियांत्रिकी महाविद्यालये		
१.	माईर्स महाराष्ट्र इन्स्टिट्यूट ऑफ टेक्नॉलॉजी, पुणे-३८.	३०२७३४५९	
२.	पुणे इन्स्टिट्यूट ऑफ कम्प्युटर टेक्नॉलॉजी, पुणे-४३.	२४३७११०१	९९२३४४६३५६
३.	पुणे विद्यार्थी गृहाचे कॉलेज ऑफ इंजिनिअरिंग ॲण्ड टेक्नॉलॉजी ॲण्ड जी. के. पाटे (वाणी) इन्स्टिटयुट ऑफ मॅनेजमेंट, ४४, विद्यानगरी, पर्वती, पुणे- ०९	२४२२८२५८	९८५००३८९९१
४.	ए.आय.एस.एस.एम.एस. कॉलेज ऑफ इंजिनिअरिंग, पुणे-०१.	२६०५८५८७	२६०५८३४२
५.	आर्मी इन्स्टिट्यूट ऑफ टेक्नॉलॉजी, दिघी, पुणे-१५.	२७१५७५३४	७२४९२५०१८६
६.	सिंहगड अभियांत्रिकी महाविद्यालय, वडगाव (बु.), पुणे-४१.	२४३५४७०५	९०११०३०५७९
७.	ए.आय.एस.एस.एम.एस. इन्स्टिट्यूट ऑफ इन्फर्मेशन टेक्नॉलॉजी, पुणे-०१.	२६०५७६३६	९४२२०८३३१२
८.	पुणे जिल्हा शिक्षण मंडळाचे अभियांत्रिकी महाविद्यालय,मांजरी(बु.), पुणे-४१२३०७.	२६९९६२७५	९८५०६६०४९८
९.	मॉडर्न अभियांत्रिकी महाविद्यालय, पुणे-०५.	२५५३३६३८	२५५३३६४८
१०.	मॉडर्न एज्युकेशन सोसायटीचे अभियांत्रिकी महाविद्यालय, पुणे-०१.	२६१६३८३१	९४२२४६०४४८
११.	मराठवाडा मित्र मंडळ अभियांत्रिकी महाविद्यालय, पुणे-५२.	२५४३३१६०	९३७१८३६५४३
१२.	भा.वि.चे महिला अभियांत्रिकी महाविद्यालय, धनकवडी, पुणे-४३.	२४३७१६८४	९८६०१७६९०९
१३.	श्रीमती काशीबाई नवले कॉलेज ऑफ इंजिनिअरिंग, वडगाव(बु.), पुणे-४१.	२४३५४९३८	९८८१०००७८०
१४.	माईर्स एम.आय.टी. अभियांत्रिकी महाविद्यालय, पुणे-३८.	२५४३१७९५	
१५.	जे.एस.पी.एम. कॉलेज ऑफ इंजिनिअरिंग, हडपसर, पुणे-२८.	२७०५११७०/७१/७२/७३/७४/७५	
१६.	सिंहगड अकॅडमी ऑफ इंजिनिअरिंग, कोंढवा (बु.), पुणे-४८.	२६९३४५५०	९४२२०२६७१२
१७.	गे. सो. मोझे अभियांत्रिकी महाविद्यालय, बालेवाडी, पुणे-४५.	२७२९०५००	
१८.	पद्मभूषण वसंतदादा पाटील इन्स्टिट्यूट ऑफ टेक्नॉलॉजी, बावधन, पुणे-२१.	८५३०१३४०४०	९७६३७०२५८०
१९.	डी. वाय. पाटील अभियांत्रिकी महाविद्यालय, आकुर्डी, पुणे-४४.	२७६५३०५४/५८	९९२१८४३५४९
२०.	डॉ.डी.वाय.पाटील इन्स्टिट्यूट ऑफ टेक्नॉलॉजी, पिंपरी, पुणे-१८.	२७४२१०९५/९६	९०११४५६०६५
२१.	सिंहगड इन्स्टिट्यूट ऑफ टेक्नॉलॉजी ॲण्ड सायन्स, नऱ्हे-आंबेगाव, पुणे-४१.	६६८३१७०३	८३०८८१६१०४
२२.	मराठवाडा मित्र मंडळ इन्स्टिट्यूट ऑफ टेक्नॉलॉजी, लोहगाव, पुणे-३२.	७४४७७८६६२३	९०४९००८००३
२३.	अलार्ड कॉलेज ऑफ इंजिनिअरिंग ॲण्ड मॅनेजमेंट, मारुंजे, हिंजवडी, पुणे-५७.	६६५२३७०१/२	९६६५१४०९७८
२४.	जे.एस.पी.एम. इम्पेरिअल अभियांत्रिकी महाविद्यालय, वाघोली-४१२२०७.	२७०५११७०/७१/७२/७३/७४/७५	९६०४१८१९३७
२५.	पार्वतीबाई गेनबा मोझे अभियांत्रिकी महाविद्यालय, वाघोली-४१२१०२.	२७०५०९९४	९४२२६४७१२३

२६.	ढोले-पाटील कॉलेज ऑफ इंजिनिअरिंग, वाघोली-४१२२०७.	६६०५९९००	९४०३३५३५६५
२७.	भिवराबाई सावंत इन्स्टिट्यूट ऑफ टेक्नॉलॉजी ॲण्ड रिसर्च (फॉर विमेन), वाघोली, पुणे-४१२२०७.	६५२१७०५०	६७३३५१०८
२८.	अल अमिन ई.एम.एफ. कॉलेज ऑफ इंजिनिअरिंग ॲण्ड मॅनेजमेंट स्टडीज, कोरेगाव-भीमा-४१२२१६.	०२१३७-२५२२०६	७७४३९२४३३७
२९.	के.जे.ई.आय.चे के. जे. कॉलेज ऑफ इंजिनिअरिंग ॲण्ड मॅनेजमेंट रिसर्च, येवलेवाडी, पुणे-४११०४८.	२६९३४४१७	९८२२०१८४६५
३०.	के.जे.ई.आय.चे ट्रिनिटी कॉलेज ऑफ इंजिनिअरिंग ॲण्ड रिसर्च, येवलेवाडी, पुणे-४११०४८.	२६९३४४२३	९८६०६७६९४०
३१.	के.जे.ई.आय.चे ट्रिनिटी अकॅडमी ऑफ इंजिनिअरिंग, स. नं. २५ व २७ पिसोळी, कोंढवा-सासवडरोड, बोपदेव घाट, पुणे-४११०४८.	८४४६०९११९९	९८५००३५८०५
३२.	सिद्धान्त अभियांत्रिकी महाविद्यालय, सुदुंबरे, ता. मावळ.	०२११४-६६१९०४	९०४९३००६०८
३३.	इंदिरा कॉलेज ऑफ इंजिनिअरिंग ॲण्ड टेक्नॉलॉजी, परंदवडी, ता. मावळ.	०२११४-६६१५००	९४२२४११४४१
३४.	डॉ. डी. वाय. पाटील कॉलेज ऑफ इंजिनिअरिंग, अंबी, तळेगाव, ता. मावळ.	०२११४-३०६२२८	८१४९१६६००८
३५.	नूतन महाराष्ट्र इन्स्टिट्यूट ऑफ इंजिनिअरिंग ॲण्ड टेक्नॉलॉजी, तळेगाव-दाभाडे, ता. मावळ-४१०५०७	०२११४-३११८३३/ ३४/३५	९४२२८८३१३३
३६.	सिंहगड इन्स्टिट्यूट ऑफ टेक्नॉलॉजी, कुसगाव (बु.), लोणावळा.	०२११४-३०४३५३	९५५२५६९८६४
३७.	विद्या प्रतिष्ठानचे कमलनयन बजाज इन्स्टिट्यूट ऑफ इंजिनिअरींग ॲण्ड टेक्नॉलॉजी, बारामती, पुणे-४१३१३३	०२११२-२३९५०३	९६३७३००१०१
३८.	शिवनगर विद्याप्रसारक मंडळाचे, अभियांत्रिकी महाविद्यालय, माळेगाव (बु.)-४१३११५.	०२११२-२५४४२४	९५४५५५२८९९
३९.	राजगड ज्ञानपीठचे श्री छत्रपती शिवाजीराजे कॉलेज ऑफ इंजिनिअरिंग, धांगवाडी, ता. भोर.	०२११३-२८२४५६	९९२२३९४५९९
४०.	शरदचंद्र पवार कॉलेज ऑफ इंजिनिअरिंग, डुंबरवाडी, पो. खामुंडी, ता. जुन्नर-४१२४०९	०२१३२-२६५७३१	९३२६९९९७११
४१.	एस. बी. पाटील कॉलेज ऑफ इंजिनिअरिंग, वनगळी, ता. इंदापूर.	०२०-२५६६७७७७	९७६७०९७३१०
४२.	शासकीय अभियांत्रिकी महाविद्यालय ॲण्ड रिसर्च, अवसरी, ता. आंबेगाव, ४१२४०५.	०२१३३-२३०५८१	८६६८५९५९०२
४३.	भिवराबाई सावंत कॉलेज ऑफ इंजिनिअरिंग ॲण्ड रिसर्च, नऱ्हे, ता. हवेली-४११०४१.	०२०-२०२४८७०४	९४२२७९७५०९
४४.	प्रेरणा प्रतिष्ठानचे युनिव्हर्सल कॉलेज ऑफ इंजिनिअरिंग ॲण्ड रिसर्च, ससेवाडी, ता. भोर-४१२२०५	०२११३-२२००००	९८२२८२०४७२
४५.	पीपल्स एम्पॉवरमेंट ग्रुपचे आयएसबीएम कॉलेज स्कूल ऑफ टेक्नॉलॉजी, नांदे, ता. मुळशी-४११०४२	०२०-६६७५४६५५	

४६.	जयहिंद कॉलेज ऑफ इंजिनिअरिंग, कुरण, ता. जुन्नर–४१०५११	९९६०६६२७२७	९६६५७३६६१६
४७.	दत्तकला ग्रुप ऑफ इन्स्टिट्यूशनचे फॅकल्टी ऑफ इंजिनिअरिंग, स्वामी चिंचोली, ता. दौंड –४१३१३०	०२११७–२०३१८३/८४	९६७३००२९२३
४८.	डॉ. डी. वाय. पाटील स्कूल ऑफ इंजिनिअरिंग, चऱ्होली (बु.), लोहगाव मार्गे, पुणे–४१२१०५.	३०६१९४५४/५५/६०	९८२२२९९३७ ९८५०७४०९७३
४९.	डॉ. डी. वाय. पाटील कॉलेज ऑफ इंजिनिअरिंग ॲण्ड इनोव्हेशन, वराळे, तळेगाव, ता. मावळ, ४१०५०७.	०२११४–६६७९१५	९८५०७४०९७३
५०.	डॉ. डी. वाय. पाटील इन्स्टिट्यूट ऑफ इंजिनिअरिंग ॲण्ड टेक्नॉलॉजी, अंबी, तळेगाव–दाभाडे, ता. मावळ–४१०५०६.	०२११४–३०६२२९	८६९८७८६१६२
५१.	समन्वय प्रतिष्ठानचे इन्स्टिट्यूट ऑफ नॉलेजचे कॉलेज ऑफ इंजिनिअरिंग, पिंपळे–जगताप, ता. शिरूर, ४१२२०८.	०२१३८–६७३३०१/२/३	९७६८०४१२२५
५२.	समर्थ ग्रुप ऑफ इन्स्टिट्यूशनचे फॅकल्टी ऑफ इंजिनिअरिंग, बेल्हे, ता. जुन्नर –४१२४१०	०२१३२–२७६७५२	९७६६५८८०७७
५३.	एन.ई.एस. ग्रुप ऑफ इन्स्टिट्यूशनचे फॅकल्टी ऑफ इंजिनिअरिंग, नायगाव, ता. भोर–४१२२१३.	०२११३–२७३२७७	९८८१३२५५३८
५४.	श्री रामचंद्र कॉलेज ऑफ इंजिनिअरिंग, लोणीकंद , ता. हवेली, पुणे, ४१२२१६.		९९२३५९१५५५
५५.	सुमन रमेश तुलसियानी टेक्निकल कॅम्पस, फॅकल्टी ऑफ इंजिनिअरिंग, कामशेत, मावळ, जि. पुणे, ४१८४०५.	०२११४–२८६६७७	९४२३००३३१९
५६.	इंटरनॅशनल इन्स्टिट्यूट ऑफ इन्फर्मेशन टेक्नॉलॉजी, हिंजवडी, पुणे–५७.	२२९३३४४१/४२	
५७.	फ्लोरा इन्स्टिट्यूट ऑफ टेक्नॉलॉजी, खोपी, ता. भोर, पुणे, ४१२२०५.	०२११३–२०३०६०	
५८.	महारिया चॅरिटेबल ट्रस्टचे सह्याद्री व्हॅली कॉलेज ऑफ इंजिनिअरिंग ॲण्ड टेक्नॉलॉजी, राजुरी, ता. जुन्नर, ४१२४११.	०२१३२–२०३४०९/१०	९७६७५८००००
५९.	डॉ. डी. वाय. पाटील ग्रुप ऑफ इन्स्टिट्यूशनचे स्कूल ऑफ इंजिनिअरिंग ॲण्ड टेक्नॉलॉजी, डॉ. डी.वाय.पाटील नॉलेज सिटी, चऱ्होली (बु.), पुणे–४१२१०५.	३०६१९२६०	९४२२०७१४९८ ९८५०७४०९७३
६०.	सिंहगड टेक्निकल एज्युकेशन सोसायटीचे रसिकलाल एम. धारिवाल कॉलेज ऑफ इंजिनिअरिंग, वारजे, पुणे–५८.	२५२१८४०५	
६१.	सिंहगड टेक्निकल एज्युकेशन सोसायटीचे एस.के .एन. सिंहगड इन्स्टिट्यूट ऑफ टेक्नॉलॉजी ॲण्ड सायन्सेस, लोणावळा–४१०४०१.	०२११४–६७३३९१	९५५२५६९८६३
६२.	डॉ. डी. वाय. पाटील स्कूल ऑफ इंजिनिअरिंग अकॅडमी, अंबी, तळेगाव–दाभाडे, ४१०५०६.	०२११४–३०६२३०	८८५६९०१२२५
६३.	सिंहगड टेक्निकल इन्स्टिट्यूटचे एन.बी. एन. सिंहगड टेक्निकल इन्स्टिट्यूट, आंबेगाव (बु.), पुणे –४१.	२४३५५०४२	
६४.	जयवंत शिक्षण प्रसारक संस्थेचे जे.एस.पी.एम. नऱ्हे टेक्निकल कॅम्पस्, सर्व्हे नं. १२/२/२ आणि १४/९, नऱ्हे, पुणे–४११०४१.	८२६२९८३८७१	९८५०२१४८३५

६५.	झील कॉलेज ऑफ इंजिनिअरिंग ॲण्ड रिसर्च, नऱ्हे, पुणे–४१.	६७२०६१०१	९८२२०१४३५१
६६.	अखिल भारतीय मराठा शिक्षण परिषदेचे अनंतराव पवार कॉलेज ऑफ इंजिनिअरिंग ॲण्ड रिसर्च, पर्वती, पुणे–०९.	२४२१८९०१	९४२२८६३४९६
६७.	डॉ. डी. वाय. पाटील इन्स्टिट्यूट ऑफ इंजिनिअरिंग ॲण्ड मॅनेजमेंट ॲण्ड रिसर्च, सेक्टर नं. २९, पीसीएनटीडीए (रावेत), प्राधिकरण, निगडी, पुणे–४४.	२७६५४४७०	
६८.	भारती विद्यापीठाचे कॉलेज ऑफ इंजिनिअरिंग, लवळे, ता. मुळशी, पुणे	२०२९१३५७	९८२२४३१०७२
६९.	पिंपरी–चिंचवड कॉलेज ऑफ इंजिनिअरिंग ॲण्ड रिसर्च, लक्ष्मीनगर, रावेत, पुणे, ४१२१०१.	८२३७२३८०८०	७७४४८९८८४४
७०.	पी. के . टेक्निकल कॅम्पस, कडाची वाडी, चाकण, जि. पुणे, ४१०५०१.	३५६१९१००	
७१.	शलाका फाऊंडेशनचे किस्टोन स्कूल ऑफ इंजिनिअरिंग, शेवाळेवाडी, उरुळी–देवाची–४१२३०८.	६४००२६००	
७२.	सोमेश्वर इंजिनिअरिंग कॉलेज, वाघळवाडी, पो. सोमेश्वरनगर– ता. बारामती ४१२३०६,	०२११२–२२८४८९	
७३.	विद्याप्रसारिणी संस्थेचे कॉलेज ऑफ इंजिनिअरिंग ॲण्ड टेक्नॉलॉजी, लोणावळा, जि. पुणे. ४१०४०५	०२११–४२४६००२	
७४.	एम्पायर एज्युकेशन सोसायटीचे इंदिरा इन्स्टिट्यूट ऑफ एअरक्राफ्ट इंजिनिअरिंग, मांजरी बुद्रुक, जि. पुणे		
७५.	विजयराज भारत एव्हिएशन ॲण्ड टेक्नॉलॉजी फाउंडेशनचे पुणे इन्स्टिट्यूट ऑफ एव्हिएशिन टेक्नॉलॉजी, आंबेगाव बुद्रुक , पुणे–४११०४६		९८२२४१४१४१
७६.	सुर्यदत्त एज्युकेशन फाउंडेशनचे, सूर्यदत्त इन्स्टिट्यूट ऑफ फॅशन टेक्नॉलॉजी, सदाशिव पेठ, पुणे–४११०३०.	०२०–२४३३६०००	
	वास्तूशास्त्र महाविद्यालये		
१.	मराठवाडा मित्र मंडळाचे वास्तूशास्त्र महाविद्यालय, पुणे–०४.	२५६५२६८९	९७३०७५६५५७
२.	डॉ. भानूबेन नानावटी वास्तूशास्त्र महिला महाविद्यालय, कर्वेनगर, पुणे–५२.	२५४७४०६२	
३.	अल्लाना वास्तूशास्त्र महाविद्यालय, पुणे–०१.	२६४३३२०२	
४.	सिंहगड वास्तूशास्त्र महाविद्यालय, वडगाव (बु.), पुणे–४१.	२४३५१४३९	९८२२६७९५८८
५.	बी.के .पी.एस. कॉलेज ऑफ आर्किटेक्चर, पुणे–३०.	२४३३९०५५	९९२२४३३१०१
६.	अखिल भारतीय मराठा शिक्षण परिषदेचे अनंतराव पवार कॉलेज ऑफ आर्किटेक्चर, पर्वती, पुणे.	२४२१३९२९	९४२२८६३४९६
७.	एस.एम.ई.एफ. ब्रिक स्कूल ऑफ आर्किटेक्चर, पिसोळी, उंड्री, पुणे–२८.	६०१२३७००	८३८०८८६०६६
८.	के.जे . एज्युकेशनल इन्स्टिट्यूटचे ट्रिनटी कॉलेज ऑफ आर्किटेक्चर, कोंढवा–सासवड रोड, बोपदेव घाट, पुणे.	६५२६९००९	९४२२७५६०५२
९.	सिंहगड टेक्निकल एज्युकेशन सोसायटीचे श्रीमती कशिबाई नवले कॉलेज ऑफ आर्किटेक्चर, आंबेगाव (बु.), पुणे–४१.	२४३५१४३८	९९२३०५६९६१

१०.	एस. बी. पाटील कॉलेज ऑफ आर्किटेक्चर ॲण्ड डिझाइन, निगडी, पुणे-४४.	२७६५९१९८	९४२२३०९४८८
११.	डॉ. डी. वाय. पाटील वास्तूशास्त्र महाविद्यालय, आकुर्डी, पुणे-४४.	२७६५४४६८	९८६०४५१५३०
१२.	पद्मभूषण डॉ. वसंतदादा पाटील कॉलेज ऑफ आर्किटेक्चर, पिरंगुट, पुणे-४१२११५.	८४४६०४९०३०	९८२२०२११४८
१३.	फ्लोरा एज्युकेशनन सोसायटीचे फ्लोरा कॉलेज ऑफ आर्किटेक्चर, मु. पो. खोपी, ता. भोर, जि. पुणे- ४१२२०५	९७३०४२२२७७	
१४.	मिनर्व्हा कॉलेज ऑफ आर्किटेक्चर, अंबी, ता. मावळ.	०२११४-२५६७९०११	
१५.	श्री चाणक्य एज्युकेशन सोसायटीचे इंदिरा कॉलेज ऑफ आर्किटेक्चर ॲण्ड डिझाइन,८५/५-ब, पुणे-मुंबई हायवे, ताथवडे, पुणे-३३	०२०-६६७५९६५६	९८२३१८५४५३
१६.	विद्या प्रतिष्ठानचे स्कूल ऑफ आर्किटेक्चर, बारामती-४१३१३३.	०२११२-२३९५४०, २३९५४५	९८२३९२१२००
१७.	डॉ. डी.वाय. पाटील एज्युकेशन एंटरप्रायजेस चॅरिटेबल ट्रस्टचे डॉ. डी.वाय. पाटील स्कूल ऑफ आर्किटेक्चर, चऱ्होली (बु.), लोहगाव मार्गे, ता. हवेली, जि. पुणे, ४१२१०५.	३०६१९४९५	९८५०७४०९७३
१८.	एस.ई.डी.आर.ए.ए.चे आयोजन स्कूल ऑफ आर्किटेक्चर ॲण्ड डिझाइन, वारवाडी, पुणे-४१२३०१.	९४२२३४०५७७	९४२३००१०२१
१९.	श्री शिवाजी मराठा सोसायटीचे कॉलेज ऑफ आर्किटेक्चर, ७४/१ए, ७४/१बी, अरण्येश्वर, पर्वती, पुणे-४११००९	०२०-२४२२२७७१	
२०.	पुणे जिल्हा शिक्षण मंडळाचे, कॉलेज ऑफ आर्किटेक्चर, सेक्टर नं. २८, प्राधिकरण, आकुर्डी, पुणे-४११०४४		
२१.	विद्या प्रतिष्ठानचे, इंदापूर कॉलेज ऑफ आर्किटेक्चर, इंदापूर-अकलूज लिंकरोड, इंदापूर,जि. पुणे-४१३१०६	०२११२-२२५७००	९६५७७५४३००
२२.	डॉ. डी. वाय. पाटील एज्युकेशन अकॅडमीचे डॉ. डी. वाय. पाटील स्कूल ऑफ आर्किटेक्चर, मु.पो. अंबी, तळेगाव दाभाडे, ता. मावळ, पुणे.		९८२३०१२९१५
	शिक्षणशास्त्र/शारीरिक शिक्षणशास्त्र महाविद्यालये		
१.	टिळक शिक्षण महाविद्यालय, पुणे-३०.	२४३३२०३५	९८५०२७१६३४
२.	आदर्श बहुव्यापी शिक्षण व संशोधन महाविद्यालय, पुणे-०४.	२५४३३०८४	९३२६४१५७७२
३.	श्री शिवाजी मराठा सोसायटीचे अध्यापक महाविद्यालय, अरण्येश्वर, पुणे-०९.	२४२२३९३०	९८५०३५०२८८
४.	चंद्रशेखर आगाशे शारीरिक शिक्षण महाविद्यालय, पुणे-३७.	२४२६१८७२	९९२२२७९१५१
५.	एच.जी.एम. आझम शिक्षणशास्त्र महाविद्यालय, पुणे-०१.	२६४४७२५७	९८५०२८५३८२
६.	अभिनव शिक्षणशास्त्र महाविद्यालय, आंबेगाव (बु.), पुणे-४६.	२४३१९०९८	८८८८८६१७३२
७.	पां.शा. मुळगांवकर विशेष शिक्षण अध्यापक महाविद्यालय, पुणे-०९.	२४२३२५९२	९८९०१५८१५४

८.	पी.एम.ई. ट्रस्टचे कॉलेज ऑफ एज्युकेशन, कोंढवा (खु.), पुणे–४८.	२६९३४०९२	
९.	झील सोसायटीचे ज्ञानगंगा कॉलेज ऑफ एज्युकेशन, हिंगणे (खु.), पुणे–५१.	२४३४८०७१	९०११०४००४०
१०.	सिंहगड शिक्षणशास्त्र बी.एड. महाविद्यालय, वडगाव (बु.), पुणे–४१.	२४३५५८८४	९८९०११२५१०
११.	मॉडर्न शिक्षणशास्त्र महिला महाविद्यालय, शिवाजीनगर, पुणे–०५.	२५५३०६७०	२५५३५१४८
१२.	मॉडर्न कॉलेज ऑफ स्पेशल एज्युकेशन (हिअरिंग ॲण्ड इम्पेअर्ड), पुणे–०५.	२५५३०६७०	९९२२००७३११
१३.	रायरेश्वर डोंगरी अध्यापक महाविद्यालय, धनकवडी, पुणे–४३.	२४३७०१६४	९६०४५५९८९३
१४.	श्री मार्तंड भैरव अध्यापक महाविद्यालय, बालेवाडी, पुणे–४५.	६६२८०२७५	२७२७७०८७
१५.	माईर्स एम.आय.टी. स्कूल ऑफ एज्युकेशन ॲण्ड रिसर्च, पौड रोड, कोथरूड, पुणे–३८.	३०२७३०३७	७३५००००८०६
१६.	सावली मतिमंद व बहुविकलांग मुलांसाठी प्रतिष्ठान बी.एड. (विशेष) (मतिमंद), कोथरूड, पुणे–३८.	२५२८२३७९	
१७.	अयोध्या चॅरिटेबल ट्रस्टचे कॉलेज ऑफ स्पेशल एज्युकेशन, वानवडी, पुणे.	२६८७४४६०	
१८.	गार्डियन कॉलेज ऑफ एज्युकेशन, एन.आय.बी.एम., कोंढवा(खु.), पुणे–४८.	६४७८०७८४	९७६५९७९७९५
१९.	सिंहगड कॉलेज ऑफ एज्युकेशन (बी.एड.), नऱ्हे (बु.), पुणे–४१.	६४७०१५८०	९४२२१२५९५६
२०.	जय गणेश शिक्षणशास्त्र महाविद्यालय, मानाजीनगर, नऱ्हे रोड, पुणे–४१.	६४७०३७३४	९४२३०३६७२५
२१.	धारेश्वर शिक्षणशास्त्र महाविद्यालय, धायरी, पुणे.	२०२४४३३४	९९२२९६४८२९
२२.	जयवंतराव सावंत शिक्षणशास्त्र महाविद्यालय, हांडेवाडी मार्ग, हडपसर, पुणे–२८.	७५५८४७६१३३	८६६९६०५८१३
२३.	पार्वतीबाई धों. धनकुडे अध्यापक महाविद्यालय, बाणेर, पुणे–४५.	३२३२८०७७	९८२२११४२३२
२४.	अरिहंत कॉलेज ऑफ एज्युकेशन, पूलगेट, सोलापूर बाजार, कॅम्प, पुणे–०१.	६६०१०९००	९८२२९१९३७९
२५.	अरिहंत इन्स्टिट्यूट ऑफ टीचर ट्रेनिंग (बी.एड.), बावधन, पुणे–२१.	६७९०२४००	९८२२९१९३७९
२६.	आय.एस.पी.चे स्वामी विवेकानंद शिक्षणशास्त्र महाविद्यालय, वाकड, पुणे–५७.	६७१७४२००	९८८१७९२२३३
२७.	कांतीलाल खिंवसरा बी.एड. कॉलेज, थेरगाव, पुणे–३३.	२७२७६७८५	९९२२३५८३१७
२८.	पी.एस.पी.एम. शारीरिक शिक्षणशास्त्र महाविद्यालय, भोसरी, पुणे–३९.	२७१२१७४०	९०२८७८८५२६
२९.	पद्मश्री डॉ. डी. वाय. पाटील शिक्षणशास्त्र (बी.एड.) महाविद्यालय, पिंपरी, पुणे–१८.	२७४३४४७६	
३०.	एस.जे.व्ही.पी.एम. शिक्षणशास्त्र महाविद्यालय, चिंचवड, पुणे–३३.	२७३५२२७४	९४०४८१५३६८
३१.	डॉ. डी. वाय. पाटील शिक्षणशास्त्र महाविद्यालय, चिंचवड, पुणे–१९.	२७४९४९७०	
३२.	के.ई. एस. प्रतिभा शिक्षणशास्त्र महाविद्यालय, चिंचवड, पुणे–१९.	८२३७१११७९	९८८१५१५२०९
३३.	डॉ. डी. वाय. पाटील शिक्षणशास्त्र (बी.एड.) महाविद्यालय, आकुर्डी, पुणे–४४.	२७४३०१०४	
३४.	राजर्षी शाहू शिक्षणशास्त्र महाविद्यालय, ताथवडे, पुणे–३३.	२२९३३४२३	८२३७०७६९४१
३५.	चिंतामणी अध्यापक महाविद्यालय, आंबेगाव (बु.)–४६,	२४३६७७४६	९८२२४२९९७७

३६.	माईर्स एम.आय.टी. संत ज्ञानेश्वर बी.एड्. महाविद्यालय, देहू फाटा, केळगाव, आळंदी–देवाची–४१२१०५.	३९८७५१९२	९८५०२३९६३०
३७.	गेनबा सोपानराव मोझे अध्यापक महाविद्यालय, वडमुखवाडी, चऱ्होली.	२०२८०१३०	९४२३११८७००
३८.	कस्तुरी शिक्षणशास्त्र महाविद्यालय, शिक्रापूर, ता. शिरूर.	०२१३७–२७२४४०	९८८१६६१६६९
३९.	डॉ. मुमताज अहमद खान कॉलेज ऑफ एज्युकेशन (बी.एड्.),मंचर–४१०५०३.	०२१३३–२२५०३०	९७३००८९३५५३
४०.	नवसह्याद्री अध्यापक महाविद्यालय, चाकण,ता. खेड –४१०५०१.	९१७२२२३९८१	९७६६९७२७७३
४१.	अध्यापक महाविद्यालय, वडगाव–मावळ.	०२११४–२३३६६१	८४८३८२२७२०
४२.	स्नेहवर्धक शिक्षणशास्त्र महाविद्यालय (इंग्लिश मीडिअम), तळेगाव–दाभाडे–४१०५०६	०२११४–२२३८५९	९९७०४५७०६१
४३.	श्रीमती काशीबाई नवले शिक्षणशास्त्र महाविद्यालय, कुसगाव (बु.), लोणावळा.	०२११४–३०४३७०	९०२१४१७६५७
४४.	विद्या प्रसारिणी सभेचे बी.एड्. कॉलेज, लोणावळा–४१०४०१.	०२११४–२७३२७८	
४५.	राजगड ज्ञानपीठाचे शिक्षणशास्त्र महाविद्यालय, भोर–४१२२०६.	०२११३–२२२८३५	९८२२६१८२६२
४६.	एस.एस.एस.पी.एम. शिक्षणशास्त्र महाविद्यालय, सासवड–४१२३०१.	०२११५–२२४४०८	८४८४८७८९००
४७.	विश्वशांती शिक्षणशास्त्र महाविद्यालय, लोणी–काळभोर–४१२२१०.	०२०–३०६९३६००	९५५२५२४६३०
४८.	शरदचंद्रजी पवार बी.एड्. कॉलेज, कोरेगाव–भीमा–४१२२१६.	०२१३७–२०८११३	९७६७७२६२२९
४९.	द. गो. वळसे–पाटील एम.एड्. कॉलेज, कोरेगाव भीमा–४१२२१६.	०२१३७–२०८११३	९८६०८९६५०९
५०.	समर्थ ज्ञानपीठाचे सह्याद्री शिक्षणशास्त्र महाविद्यालय, सोमेश्वरनगर (वाघळवाडी) ता.बारामती–४१२३०६.	०२११२–२८२४८९	९४२३००६१८०
५१.	विद्या प्रतिष्ठानचे शिक्षणशास्त्र महाविद्यालय, बारामती–४१३१३३.	०२११२–२४३७६२	९७६५९७२०४०
५२.	लोकनेते शरदचंद्रजी पवार शिक्षणशास्त्र महाविद्यालय, भिगवण, ता. इंदापूर.	०२११८–२४६७७१	९८६०११६१००
५३.	सुभाषअण्णा कुल शिक्षणशास्त्र महाविद्यालय, मधुकरनगर, पाटस, ता. दौंड.	०२११७–२२२३१२	९८९०२८०२३२
५४.	श्री भीमाशंकर शिक्षणशास्त्र महाविद्यालय, लांडेवाडी (चिंचोडी), ता. आंबेगाव.	०२१३३–२३५१०५	९८२२६१३२७४
५५.	इरा शिक्षणशास्त्र महाविद्यालय, आर्वी, ता. हवेली.	९०११०२०६०७	
५६.	विमेन्स कॉलेज ऑफ एज्यकेशन (बी.एड्.), डुंबरवाडी, ओतूर, ता. जुन्नर.	०२१३२–२३९२३१	९५५२५१७५००
५७.	शिवनेरी अध्यापक महाविद्यालय, खानापूर, ता. जुन्नर.	०२१३२–२२३३५२	
५८.	शरद कॉलेज ऑफ एज्युकेशन, राजुरी, ता. जुन्नर–४१२४११	०२१३२–२३५१३३	
५९.	ग्रामोन्नती मंडळाचे बी.एड. महाविद्यालय, वारुळवाडी, नारायणगाव, ता. जुन्नर.	०२१३२–२४३९७९	९४२२०८६२२७
६०.	जय बजरंग प्रतिष्ठानचे कॉलेज ऑफ एज्यकेशन, वडगाव–आनंद (आळेफाटा) ता. जुन्नर,जि. पुणे, ४१२४११.	०२१३२–२६२५६४	
६१.	शारदाबाई पवार कॉलेज ऑफ एज्युकेशन, शारदानगर, बारामती–४१३११५.	०२११२–२५४३२५	
६२.	जय श्रीराम कॉलेज ऑफ एज्युकेशन, शिक्रापूर, ता. शिरूर.	०२१३७–२७२३३७	९८२३७२०३०५
६३.	श्री संत तुकाराम शि.प्र.मं.चे अध्यापक महाविद्यालय, वडगाव–मावळ.	०२११४–२३५६६१	८४८३८२२७२०

औषधनिर्माणशास्त्र महाविद्यालये			
१.	ए.आय.एस.एस.एम.एस. औषधनिर्माणशास्त्र महाविद्यालय, पुणे–०१.	२६०५८२०४	९४२२०८३३१०
२.	अल्लाना कॉलेज ऑफ फार्मसी, पुणे–०१.	२६४४२०७४, २७	९९६०७४२३०७
३.	जयवंतराव सावंत कॉलेज ऑफ फार्मसी ॲण्ड रिसर्च, हडपसर, पुणे–२८.	२६९७०५६५	९८८६९२९८५८
४.	शंकरराव उरसळ कॉलेज ऑफ फार्मसी, खराडी, पुणे.	२७०१११०६	९८५०८९००९३
५.	माईर्स महाराष्ट्र इन्स्टिट्यूट ऑफ फार्मसी, पुणे–३८.	३०२७३६७३/५३	९४२२६००७२४
६.	सिंहगड कॉलेज ऑफ फार्मसी, वडगाव (बु.), पुणे–४१.	२४३५४७२०/२१	९८२२१००५२७
७.	सिंहगड इन्स्टिट्यूट ऑफ फार्मसी, नऱ्हे, पुणे–४१.	६६८३१८०२	६६८३१८०१
८.	अभिनव कॉलेज ऑफ फार्मसी, नऱ्हे, ता. हवेली.	३०२०७११५	८८८८८६१७५३
९.	आर.एम.पी.एस. भालचंद्र कॉलेज ऑफ फार्मसी, गोऱ्हे (खु.), पुणे–४२.	२४३८९९३८	
१०.	श्रीमती काशीबाई नवले कॉलेज ऑफ फार्मसी, कोंढवा (बु.), पुणे–४८.	२६९३१३२२	
११.	डॉ. डी.वाय. पाटील इन्स्टिट्यूट ऑफ फार्मास्युटिकल सायन्सेस ॲण्ड रिसर्च, पिंपरी, पुणे–१८.	२७८०५२९२	९९२२९०४३०५
१२.	श्री जैन विद्या प्रसारक मंडळाचे रसिकलाल एम. धारिवाल इन्स्टिट्यूट ऑफ फार्मास्युटिकल एज्युकेशन ॲण्ड रिसर्च, टेल्को रोड, चिंचवड,पुणे–१९.	२७४५९१९१	९८२२६९२४०१
१३.	इंदिरा कॉलेज ऑफ फार्मसी, ताथवडे, पुणे–३३.	६६७५९६०१	
१४.	जे.एस.पी.एम. राजर्षी शाहू कॉलेज ऑफ फार्मसी ॲण्ड रिसर्च, ताथवडे, पुणे–३३.	८२३७०७६९३५	९८२२०३७६२३
१५.	मराठवाडा मित्र मंडळाचे औषधनिर्माणशास्त्र महाविद्यालय, थेरगाव, पुणे–३३.	८४४६०६०८४१	९४२३२३९३२५
१६.	मॉडर्न कॉलेज ऑफ फार्मसी, निगडी, पुणे–४४.	२७६६१३१४/१५	९०११०७०९१३
१७.	डॉ. डी.वाय.पाटील प्रतिष्ठानचे डॉ. डी.वाय.पाटील औषधनिर्माणशास्त्र महाविद्यालय, सेक्टर, आकुर्डी, पुणे–४४.	२७६५६१४१	
१८.	अलार्ड कॉलेज ऑफ फार्मसी, मारुंजे, पुणे–५७.	६६५२३७६०/६१	९४२२३२२०७०
१९.	मॉडर्न फार्मसी विमेन कॉलेज,बोऱ्हाडेवाडी, मोशी, ता. हवेली.	५६३१०७०४	
२०.	राजमाता जिजाऊ औषधनिर्माणशास्त्र महाविद्यालय, डुडुळगाव, जि. पुणे, ०५.	०२०–२०२८०२८०	७४४७७६३०८६
२१.	कस्तुरी औषधनिर्माणशास्त्र महाविद्यालय, शिक्रापूर–४१२१०९.	९३२५८६१०२३	९७३०८८२१२०
२२.	सिद्धान्त कॉलेज ऑफ फार्मसी, सुदुंबरे–४१२१०९.	०२११४–६६१९४७	४२१०१९९१४
२३.	राजगड ज्ञानपीठाचे औषधनिर्माणशास्त्र महाविवद्यालय, भोर–४१२२०६.	०२११३–२२२८४१	९८२२३३६४५६
२४.	गे. सो. मोझे कॉलेज ऑफ फार्मसी, वाघोली, ता. हवेली.	२७०५०९९४	
२५.	जे. एस. पी. एम. चरक कॉलेज ऑफ फार्मसी ॲण्ड रिसर्च, वाघोली, पुणे–४१२२०७.	२७०५११७०	९४२०४८०९५८
२६.	सीताबाई थिटे कॉलेज ऑफ फार्मसी, शिरूर, घोडनदी–४१२२१०.	०२१३८–२२२६८०	९४२१८५८५०८
२७.	श्री वाघेश्वर ग्रामविकास प्रतिष्ठानचे श्री दादा पाटील फराटे कॉलेज ऑफ फार्मसी, मांडवगण फराटा, ता. शिरूर, जि. पुणे, ४१२२११.	०२१३७–२६२९९९	९७६७१९०००१

२८.	शेठ गोविंद रघुनाथ साबळे औषधनिर्माणशास्त्र महाविद्यालय, सासवड–४१२३०१.	०२११५–२२२१२	९८२२२५८४७४
२९.	विशाल इन्स्टिट्यूट ऑफ फार्मसी, आळे–४१२४११.	०२१३२–२६२५२१	९००४४७८२५२
३०.	शरदचंद्र पवार औषधनिर्माणशास्त्र महाविद्यालय, डुंबरवाडी, ओतूर.	०२१३२–२६५७३१	९८६०९७१३३४
३१.	सिंहगड इन्स्टिट्यूट ऑफ फार्मास्युटिकल सायन्सेस, कुसगाव (बु.), लोणावळा.	०२११४–६७३३२४	८४११९७०१३१
३२.	एस.व्ही.पी.एम. कॉलेज ऑफ फार्मसी, माळेगाव (बु.), बारामती–४१३११५.	०२११२–२५४४४७	९७३००८०५२२
३३.	दत्तकला कॉलेज ऑफ फार्मसी, स्वामी चिंचोली, भिगवण, ता. दौंड.	०२११७–२०३१८३/८४	७८३७४५५२४४

अहमदनगर जिल्हा कला, विज्ञान व वाणिज्य महाविद्यालये			
	अहमदनगर शहर	**कार्यालय क्र.**	**भ्रमणध्वनी**
१.	अहमदनगर महाविद्यालय, अहमदनगर-४१४००१.	०२४१-२३५९५७१	९७६७२६६३३६
२.	पेमराज सारडा महाविद्यालय, अहमदनगर-०१.	०२४१-२४३१३३७	९४२२२२६०३९
३.	राधाबाई काळे महिला महाविद्यालय,अहमदनगर-०१.	०२४१-२४३०३१८	९०२९०७५३८७
४.	के . जी. कला व वाणिज्य महाविद्यालय, अहमदनगर-०१.	०२४१-२३२६९६०	९४२२०८२७७८
५.	एकता शिक्षण प्रसारक मंडळाचे कला, वाणिज्य व विज्ञान महाविद्यालय, सावेडी, अहमदनगर-४१४००३.	९८२२२७७७७९	९९७०५२५५२२
६.	बी. एस. एस. कला, वाणिज्य व विज्ञान महाविद्यालय, बुऱ्हाणनगर.	०२४१-२३२१६६७	९२२६२८५०४२
७.	अभिनव कला व वाणिज्य महाविद्यालय, भिस्तबाग, पाइपलाइन रोड, वाणीनगर, ता.जि. अहमदनगर.	०२४८७-२७२५२६	
८.	अहमदनगर जिल्हा मराठा विद्या प्रसारक समाजाचे जनता आर्टस् ॲण्ड सायन्स कॉलेज, रुईछत्तिसी, ता.जि. अहमदनगर- ४१४००२	०२४१-२६७०१०० ०२४१-२५४८४५६	९८५०८५५६९९
९.	वर्का कॉलेज, अरणगाव, ता.जि. अहमदनगर-०५	०२४१-२५४८४५६	२५४८०१८
१०.	स्व. मारुतरावजी घुले-पाटील कला, वाणिज्य व विज्ञान महाविद्यालय, नागापूर, ता.जि. अहमदनगर.	०२४१-२७७९४९७	९४२०८००७९५
११.	डॉ. एन. जे. पाउलबुधे महिला महाविद्यालय, शनैश्वरनगर, वसंतटेकडी, सावेडी, अहमदनगर.		
१२.	डॉ. एन. जे. पाउलबुधे रात्र महाविद्यालय, शनैश्वरनगर, वसंतटेकडी, सावेडी, अहमदनगर.		
१३.	अश्वमेध रात्र महाविद्यालय, सावेडी, अहमदनगर.	०२४१-२४२५१०१	
१४.	ग्रामीण विकास शिक्षण संस्थेचे संत दासगणू कला, वाणिज्य व विज्ञान महाविद्यालय, अकोळनेर, जि. अहमदनगर	०२४१-२५९५९००	९५०३४०७७७०
१५.	छत्रपती फाउंडेशनचे मा.आ. शिवाजीराव कर्डिले आर्टस्, कॉमर्स ॲण्ड सायन्स कॉलेज, जांब कुडगाव रोड, नगर पाथर्डी रोड,अहमदनगर-४१४००२		७०२०४६४८७८
	अकोले		
१६.	अगस्ति कला, वाणिज्य व दादासाहेब रूपवते विज्ञान महाविद्यालय, अकोले-४२२६०१.	०२४२४-२२१२४८	९८९०६८६५२१
१७.	अभिनव कॉलेज ऑफ सायन्स, अकोले-४२२६०१.	०२४२४-२२१२८३	९५८८६१४२८४
१८.	कला व वाणिज्य महाविद्यालय, समशेरपूर-४२२६०१.	०२४२४-२६२०५०	९८८१९९०७१०
१९.	ॲड. एम. एन. देशमुख कला, विज्ञान व वाणिज्य महाविद्यालय ता. अकोले, जि. अहमदनगर, राजूर-४२२६०४.	०२४२४-२५१०८०	८७६६५७३००७
२०.	संत कोंडाजीबाबा कला व वाणिज्य महाविद्यालय, कोतूळ-४२२६१०.	०२४२४-२४२०३०	९८५०६४९३८०

२१.	जनसेवा फाऊंडेशन लोणी बु. संचलीत कला, वाणिज्य व विज्ञान महाविद्यालय, शेंडी.	०२४२४-२२७४८८	९८२२५९९०९१
२२.	कला व वाणिज्य महाविद्यालय, शेंडी (भंडारदरा डॅम), ता. अकोले	०२४२४-२५७०४३	७५८८००६१४०
	कर्जत		
२३.	दादा पाटील महाविद्यालय, कर्जत-४१४४०२.	०२४८९-२२२५३४	९४२२७२७७४४
२४.	राष्ट्रपिता म. गांधी कला महाविद्यालय, खेडनगर.	०२४८९-२५७०२२	९८९०९०३२८७
२५.	महात्मा फुले नूतन महाविद्यालय, मिरजगाव-४१४४०१.	०२४८९-२६३९३९	९४२३२४२०३०
२६.	एस.व्ही.एस. कला महाविद्यालय, राशीन.	०२४८९-२५०१४१	
२७.	समाज प्रबोधन संस्थेचे महाविद्यालय, कर्जत - ४१४४०२.	०२४८९-२६२५०१	९६७३६७०९४८
	कोपरगाव		
२८.	के . जे . सोमैया महाविद्यालय, कोपरगाव-४२३६०१.	९१४६१४२०००	९४२३१८११५५
२९.	श्री सद्गुरू गंगागीर महाराज सायन्स, गौतम आर्टस् ॲण्ड संजीवनी कॉमर्स कॉलेज, कोपरगाव-४२३६०१.	०२४२३-२२३१५५	९५७९२२४४८८
३०.	संजीवनी कला, वाणिज्य व विज्ञान महाविद्यालय,खेर्डी-गणेश, कोपरगाव.	०२४२३-२२३३६२	९४२१८०४७१६
३१.	सौ. सुशीलामाई काळे कला, वाणिज्य व विज्ञान महाविद्यालय, गौतमनगर, पा. कोळपेवाडी, कोपरगाव-४२३६०२	०२४२३-२६२६१२	९९२१४२५२४०
३२.	प्रियदर्शनी ग्रामीण महिला मंडळाचे कला, वाणिज्य व विज्ञान महविद्यालय, संवत्सर-४२३६०३.	०२४२३-२७२३६६	
३३.	प्रियदर्शनी ग्रामीण महिला मंडळ, लोणी संचालित,बी.एस्सी. (होमसायन्स) ॲण्ड बी.सी.ए. महिला महाविद्यालय, स्टेशनरोड, बिरोबा मंदिरजवळ, कोपरगाव-४२३६०१.	०२४२३-२२५९७१	९१४६२१५०००
३४.	हिंदू हृदयसम्राट मा. बाळासाहेब ठाकरे कला, वाणिज्य व विज्ञान महाविद्यालय पोहेगाव, ता. कोपरगाव-४२३६०५	०२४२३-२७५९००	९४०४४०२२८७
	जामखेड		
३५.	जामखेड महाविद्यालय, जामखेड-४१३२०१.	०२४२१-२४११९३	९४२३२४४२४५
३६.	रत्नदीप आर्टस्, कॉमर्स ॲण्ड सायन्स कॉलेज, जामखेड-रत्नपूर-४१३२०१.	०२४२१-२२२६०१	
३७.	श्री संत गजानन महाविद्यालय, खर्डा-जामखेड-४१३२०४.	०२४२१-२४०१०५	९४०४०३९३६१
	नेवासा		
३८.	एम.ई.एस. श्री ज्ञानेश्वर महाविद्यालय, नेवासा-४१४६०३.	०२४२७-२९५५२१	९८६०३०१९५१
३९.	एम.ई.एस. कला, वाणिज्य व विज्ञान महाविद्यालय, सोनई-४१४१०५.	०२४२७-२३१३८४	७०५८०३९०९५

४०.	जिजामाता शास्त्र व कला महाविद्यालय, ज्ञानेश्वरनगर, भेंडे (बु.)–४१४६०५.	०२४२७–२५५३०४	९८५०७७८९६८
४१.	मुळा एज्युकेशन सोसायटीचे आर्टस, कॉमर्स ॲण्ड सायन्स कॉलेज, मु. पो. माका, ता. नेवासा	९६०४४५८८५०	
४२.	त्रिमूर्ती पावन प्रतिष्ठानचे, त्रिमुर्ती कला, वाणिज्य व विज्ञान महाविद्यालय त्रिमूर्ती नगर, नेवासा फाटा परिसर, ता. नेवासा–४१४६०३	०२४२७–२९९११८	
	पाथर्डी		
४३.	बाबूजी आव्हाड महाविद्यालय,पाथर्डी–४१४१०२.	०२४२८–२९५७९५	९४२१०६७४१४
४४.	श्री आनंद कला व विज्ञान महाविद्यालय, पाथर्डी–४१४१०२.	०२४२८–२२२७३६	२२२९२७
४५.	दादा पाटील राजळे कला व विज्ञान महाविद्यालय, आदिनाथनगर–४१४५०५.	०२४२८–२४५४५५	९४२१५५७७७८
४६.	श्री हरिहरेश्वर कला व विज्ञान महाविद्यालय, कोरडगाव.	०२४२८–२५२२५०	९८५००५७३७१
४७.	श्री. भगवान प्रतिष्ठानचे न्यू भगवान कला, वाणिज्य व विज्ञान महाविद्यालय, तनपूरवाडी, ता. पाथर्डी – ४१४१०२.	९४०५६१६६६६	९३७०७६७५४८
	पारनेर		
४८.	न्यू आर्ट्स, कॉमर्स ॲण्ड सायन्स कॉलेज, पारनेर –४१४३०२.	०२४८८–२२१५३७	९४२२७५४०८०
४९.	श्री ढोकेश्वर महाविद्यालय, टाकळी–ढोकेश्वर–४१४३०४.	०२४८८–२८२४१४	९६५७००२४५७
५०.	प्रवरा कला, वाणिज्य व विज्ञान महाविद्यालय, अळकुटी–४१४३०५.	०२४८८–२५०४५७	९४२२०१४९९१
५१.	धन्वंतरी कला व विज्ञान महाविद्यालय, धवलपुरी.	०२४८८–२७४३७४	८०८७५०२७५.
५२.	अहमदनगर जिल्हा मराठा विद्या प्रसारक समाजाचे श्री मुलकादेवी महाविद्यालय, निघोज. ता. पारनेर	०२४८८–२३०४३८	९८५०२९६७५०
५३.	किसान बहुउद्देशीय संस्थेचे कला, वाणिज्य व विज्ञान महाविद्यालय पारनेर– ४१४३०२	०२४८८–२९९०२९	९४२१४०२२१७
	राहाता		
५४.	शिर्डी साई रुरल इन्स्टिट्यूटचे कला, विज्ञान व वाणिज्य महाविद्यालय, राहाता–४२३१०७.	०२४२३–२४२४८८	९७६६७६७१२५
५५.	प्रियदर्शनी ग्रामीण महिला मंडळाचे कला, वाणिज्य व विज्ञान महाविद्यालय, पुणतांबा–४१३७०७.	०२४२३–२७४१५९	९४२००३२४२२
५६.	पी.व्ही.पी. महाविद्यालय, प्रवरानगर–४१३७१३.	०२४२२–२७३४२५	९४२३७८७४१५
५७.	कला, विज्ञान व वाणिज्य महाविद्यालय, कोल्हार.	०२४२२–२५१६६९	७५८८१६९५८२
५८.	श्री साई निर्माण प्रतिष्ठानचे श्री साई निर्माण कला, वाणिज्य व विज्ञान महाविद्यालय, नांदूर्खी रोड, श्रीकृष्णनगर, शिर्डी, ता. राहाता	९४२०४२९१९१	८३९०८२८२५७

५९.	श्री साईबाबा संस्थान विश्वस्त व्यवस्था, श्री साईबाबा महाविद्यालय, शिर्डी, राहाता.		९४२२७३७२७६
६०.	प्रवरा ग्रामीण शिक्षक संस्थेचे, वुमेन्स कॉलेज ऑफ होमसायन्स ॲण्ड बी.सी.ए. लोणी, ता. राहाता–४१३७१३	०२४२२–२७३९८९	९०११०२९९३९
६१.	कला, विज्ञान व वाणिज्य महाविद्यालय, राहाता, ता. राहाता – ४२३१०७	०२४२३–२९५४८८	९८९०६५५२४९
	राहुरी		
६२.	एस.एस.एस.पी.एम. कला, विज्ञान व वाणिज्य महाविद्यालय, राहुरी–४१३७०५.	०२४२६–२९७२३२	९८२२१९४८९९
६३.	राजर्षी शाहू महाविद्यालय, देवळाली, प्रवरा–४१३७१६.	०२४२६–२६०६००	९१७९१७७५२९
६४.	प्रवरा ग्रामिण शिक्षण संस्थेचे कला, वाणिज्य व विज्ञान महाविद्यालय, सात्रळ.	०२४२६–२७५७६३	८३६९८३१९९४
	शेवगाव		
६५.	न्यू आर्टस्, कॉमर्स ॲण्ड सायन्स कॉलेज, शेवगाव–४१४५०२.	०२४२९–२२२५९३	९०११५०३३३४
६६.	प्रवरा आर्टस, कॉमर्स ॲण्ड सायन्स कॉलेज, शेवगाव–४१४५०२.	०२४२९–२२३०३१	९५०३६३६९९९
६७.	लोकनेते मारुतरावजी घुले–पाटील कला, वाणिज्य व विज्ञान महाविद्यालय, दहिगाव–४१४५०२.	०२४२९–२७२०३६	७३५००७३०३३
६८.	आबासाहेब काकडे कला महाविद्यालय,बोधेगाव.	०२४२९–२४०४९४	
	श्रीगोंदा		
६९.	श्री छत्रपती शिवाजी महाविद्यालय, श्रीगोंदा–४१३७०१.	०२४८७–२२२३१७	८६०५९२०५०५
७०.	एम. जे. शिंदे महाविद्यालय, श्रीगोंदा–४१३७०१.	०२४८७–२२२३६८	९४०४२८३६९९
७१.	साईकृपा कला महाविद्यालय, घारगाव–कोळगाव.	०२४८७–२७२५२६	९९२१४७५५५५
७२.	के. ई. एस. सावित्रीबाई कला महाविद्यालय, पिंपळगाव–पिसा.	०२४८७–२५४०९५	९४०३९६५४४४
७३.	मोहटादेवी सेवा प्रतिष्ठान सनराईज कॉलेज ऑफ आर्टस्, कॉमर्स ॲण्ड सायन्स लिंपन गाव रोड, ता. श्रीगोंदा.	०२४८७–२२२००३	
	श्रीरामपूर		
७४.	आर.बी. एन.बी. महाविद्यालय, श्रीरामपूर–४१३७०९.	०२४२२–२२२३४७	७७५५९५९५०१
७५.	सी. डी. जैन कॉलेज ऑफ कॉमर्स, श्रीरामपूर–४१३७०९.	०२४२२–२२२२४५	९८२२८०७४८७
७६.	बी. ई. एस. कला व वाणिज्य महाविद्यालय,बेलापूर (बु.।।)–४१३७१५.	०२४२२–२४३७४८	९८९०८४४४८२
७७.	अशोक कला, वाणिज्य व विज्ञान महाविद्यालय, अशोकनगर–४१३७१७.	०२४२२–२४६२२२	८६००५३३६६८

	संगमनेर		
७८.	सहकारमहर्षी भाऊसाहेब संतुजी थोरात कला, विज्ञान व वाणिज्य महाविद्यालय, संगमनेर–४२२६०५.	०२४२५–२२६०७६	९४२०६३८००३
७९.	नूतन कला, वाणिज्य व विज्ञान महाविद्यालय, राजापूर–४२२६०५.	०२४२५–२२२१५७	९४२२२२७९६९
८०.	एस.बी.व्ही.पी.एस. कला, वाणिज्य व विज्ञान महाविद्यालय, तळेगाव–दिघे–४२२६११.	०२४२५–२६२३६२	२२६४८१
८१.	प्रवरा कला, वाणिज्य, विज्ञान व संगणकशास्त्र महाविद्यालय, आश्वी (खु.)–४१३७३८.	०२४२५–२४००५१	
८२.	रमेश फिरोदिया कला, वाणिज्य व विज्ञान महाविद्यालय, साकूर.	०२४२५–२७५४८०	८००७२०९८८७
८३.	कै. म्हातारबा लक्ष्मण पा.आहेर प्रतिष्ठाणचे सिताई आर्टस्, कॉमर्स ॲण्ड सायन्स कॉलेज, मु. कुरकुडी, पो., ता. संगमनेर		
	विधी महाविद्यालये		
१.	न्यू लॉ कॉलेज, अहमदनगर–४१४००१.	०२४१–२३२४०७४	९२२६४१४०६६
२.	खा. श्री. गोविंदराव ओदक लॉ कॉलेज, श्रीरामपूर–४१३७०९.	०२४२२–२२३२६५	९८२२४९९१७६
३.	श्री ओंकारनाथ मालपाणी विधी महाविद्यालय, संगमनेर–४२२६०५.	०२४२५–२२३६३१	८२७५९२९९७०
४.	श्री. नामदेवराव परजणे विधी महाविद्यालय, कोपरगाव.	०२४२३–२२३०१५	९६७३३४२६०२
	अभियांत्रिकी महाविद्यालये		
१.	अहमदनगर जिल्हा मराठा विद्या प्रसारक समाजाचे श्री छत्रपती शिवाजी महाराज कॉलेज ऑफ इंजिनिअरिंग, नेप्ती, अहमदनगर–४१४००५.	०२४१–२५६८३८३	९८२२३१८०६१
२.	डॉ. विठ्ठलराव विखे पाटील अभियांत्रिकी महाविद्यालय, विळद घाट, अहमदनगर–४१४१११.	०२४१–२७७७२९६	८५५४९९०२१०
३.	जी. एच. रायसोनी कॉलेज ऑफ इंजिनिअरिंग ॲण्ड मॅनेजमेंट, चास, अहमदनगर–४१४००८.	०२४१–२५७०१२९	९८६०१७६९०९
४.	साकेश्वर ग्रामीण विकास सेवा संस्था अडसूळ टेक्निकल कॅम्पस फॅकल्टी ऑफ इंजिनिअरिंग, चास, अहमदनगर–४१४००५.	०२४१–२५७०४२५ ०२४१–२४३१३८२	
५.	विश्वभारती अकॅडमीचे अभियांत्रिकी महाविद्यालय, सारोळबद्दी, ता. जि. अहमदनगर.	०२४१–२६६००३३	
६.	अमृतवाहिनी अभियांत्रिकी महाविद्यालय, घुलेवाडी, संगमनेर.	०२४२५–२५९२९३	९९७२१३२१३०

७.	प्रवरा ग्रामीण अभियांत्रिकी महाविद्यालय, लोणी (बु.)–४१३७३६.	०२४२२–२७३५३९	९४२३७८७३३८
८.	श्री छत्रपती शिवाजी कॉलेज ऑफ इंजिनिअरिंग, राहुरी.	०२४२६–२५१६००	९२२५७५०३५२
९.	कॉलेज ऑफ इंजिनिअरिंग, काष्टी, ता. श्रीगोंदा.	०२४८७–२३२१२१	९९८६०१९३५१
१०.	ग्रामोदयचे श्री साईबाबा इन्स्टिट्यूट ऑफ इंजिनिअरिंग, रिसर्च अॅण्ड अलाइड सायन्सेस, पिंपळस, ता. राहाता – ४२३१०७.	०२४२३–२०४५७८/८०	९८२२३१८०६१
११.	विद्या निकेतन कॉलेज ऑफ इंजिनिअरिंग, बोटा, ता. संगमनेर.	९९७०८३०९९१	
१२.	मातोश्री शैक्षणिक प्रतिष्ठानचे राजीव गांधी कॉलेज ऑफ इंजिनिअरिंग, विठ्ठलनगर, कोकाटे वस्ती, कर्जुले, हर्या, ता. पारनेर, ४१४३०४.	०२४८८–२९९४०७	७४४७२७५३५३
	वास्तूशास्त्र महाविद्यालये		
१.	प्रवरा ग्रामीण वास्तुशास्त्र महाविद्यालय, लोणी–प्रवरानगर–४१३७३६.	०२४२२–२७४२९६	२७४२९५
	शिक्षणशास्त्र महाविद्यालये/शारीरिक शिक्षणशास्त्र महाविद्यालये		
१.	मासुमिया शिक्षणशास्त्र महाविद्यालय, अहमदनगर–४१४००१.	०२४१–२३४४०४९	९८९०७९८८९८
२.	श्री बाणेश्वर शिक्षणशास्त्र महाविद्यालय, बुऱ्हाणनगर–४१४००२.	०२४१–२३२१०५५	९४२०९२९१०८
३.	डॉ. एम. जे. पाऊलबुधे शिक्षणशास्त्र महाविद्यालय, सावेडी, अहमदनगर–४१४००३.	०२४१–२४२३६४०	९८६०७२३२११
४.	वि. प्र. चे शिक्षणशास्त्र महाविद्यालय, केडगाव, अहमदनगर–४१४००५.	०२४१–२५५१४२०	९८५०९९८७९७
५.	साकेश्वर ग्रामीण विकास सेवा संस्थेचे साकेश्वर बी. एड्. कॉलेज, वाघमळा, अहमदनगर.	०२४१–२४३०५५९	९४०५१०३०६०
६.	छत्रपती शिवाजी महाराज शिक्षणशास्त्र महाविद्यालय, जामखेड–४१३२०१.	०२४२१–२२१९६८	९४२३४६११३७
७.	एस. एस. बी. कॉलेज ऑफ एज्युकेशन, श्रीरामपूर–४१३७०९.	०२४२२–२२२४८७	९८५०५२६२३५
८.	प्रवरा ग्रामीण शिक्षणशास्त्र महाविद्यालय, प्रवरानगर, मु.पो. लोणी–४१३७१३.	०२४२२–२७२८४४	९४२३७८७४०१
९.	प्रवरा शारीरिक शिक्षणशास्त्र महाविद्यालय, प्रवरानगर, मु.पो. लोणी–४१३७१३.	०२४२२–२७३१९२	९८९०१८८०८२
१०.	गायत्री शिक्षणशास्त्र महाविद्यालय, देवळाली–प्रवरा–४१३७१६.	०२४२६–२५१३८६	९८९०२६३४४४
११.	पी.व्ही.पी.एम. शिक्षणशास्त्र महाविद्यालय, पाथर्डी–४१४१०२.	०२४२८–२२१३४९	९४०५२७३४७३
१२.	आबासाहेब काकडे शिक्षणशास्त्र महाविद्यालय, शेवगाव–४१४५०२.	०२४२९–२२२३९९	
१३.	मातोश्री पार्वतीबाई कोते शिक्षणशास्त्र महाविद्यालय, अकोले–४२२६०१.	०२४२४–२२१२८३	९०११८२०३२२
१४.	जी.ई.एस. कॉलेज ऑफ एज्युकेशन, संगमनेर –४२२६०५.	०२४२५–२२३२४४	९७३०४३४५५५
१५.	एस.पी.एस. शिक्षणशास्त्र महाविद्यालय, घुलेवाडी, संगमनेर–४२२६०५.	०२४२५–२२२८६९	९८९०१९६८६२

१६.	श्री साईबाबा शिक्षणशास्त्र महाविद्यालय, सहजानंदनगर, कोपरगाव.	०२४२३-२८५६२८	९८८१६४४३५४
१७.	एम.ई.एस. शिक्षणशास्त्र महाविद्यालय, सोनई, ता. नेवासा.	०२४२७-२३१६८९	९४२२७०११९९
१८.	यमुनाबाई कुऱ्हे बी.एड. महाविद्यालय, वडाळा-भैरोबा,बहिरोबा, ता. नेवासा.	०२४२७-२४७७५०	९८८१०८०९२१
१९.	त्रिमूर्ती ग्रामीण मुलांचे शिक्षणशास्त्र महाविद्यालय, नेवासा फाटा.	०२४२९-२४४३९८	८२७५०१४०८१
२०.	त्रिमूर्ती ग्रामीण मुलींचे शिक्षणशास्त्र महाविद्यालय, नेवासा फाटा.	०२४२७-२४४२२३	
२१.	संत ज्ञानेश्वर बी.एड. महाविद्यालय, नेवासा फाटा, नेवासा.	०२४२७-२४४८९१	९८९०७२७९२१
२२.	सच्चिदानंद मंडळाचे शिक्षणशास्त्र महाविद्यालय, पारनेर.	०२४८८-२२२०३७	७५८८१६९१३४
२३.	संजीवनी शिक्षणशास्त्र महाविद्यालय, कुरुंद, ता. पारनेर.	०२४८८-२१२७९५	९४२३२४१५३०
२४.	श्री समर्थ कॉलेज ऑफ एज्यकेशन ॲण्ड रिसर्च (बी.एड.), म्हसणे, ता. पारनेर.	०२४८८-२४२०३०	९७६३४७९७२१
२५.	श्री दत्तकृपा शिक्षणशास्त्र महाविद्यालय, घारगाव, ता. श्रीगोंदा.	०२४८७-२७२५२६	९९२१४७५५५५
	औषधनिर्माणशास्त्र महाविद्यालये		
१.	पी.व्ही.पी. कॉलेज ऑफ फार्मसी, विळद घाट, अहमदनगर.	०२४१-२७७८०४४	९४२२७९७६९२
२.	संजीवनी औषधनिर्माणशास्त्र महाविद्यालय, शिंगणापूर, कोपरगाव.	०२४२३-२२२८६२	
३.	एम.ई.एस. कॉलेज ऑफ फार्मसी, सोनई, ता. नेवासा.	०२४२७-२३०९४८	२३०००७
४.	प्रवरा ग्रामीण औषधनिर्माणशास्त्र महाविद्यालय, प्रवरानगर-४१३७३६.	०२४२२-२७३५२८	९४२३७८७४१३
५.	श्री विवेकानंद कॉलेज ऑफ बी.फार्मसी, राहुरी फॅक्टरी, ता. राहुरी.	०२४२६-२५१३९७	७५०७३४९४०६
६.	आबासाहेब काकडे कॉलेज ऑफ फॉर्मसी, बोधेगाव, ता. शेवगाव.	०२४२९-२४०२९५	८३७८९९२९९७
७.	मा.श्री. बबनरावजी पाचपुते विचारधारा ट्रस्ट (परिक्रमा) ग्रुप ऑफ इन्स्टिट्यूशन्सचे कॉलेज ऑफ फार्मसी, काष्टी, ता. श्रीगोंदा.	०२४८७-२३२११९	९७६६१२६७७२
८.	अमृतवाहिनी औषधनिर्माणशास्त्र महाविद्यालय, अमृतनगर, ता. संगमनेर-४२२६०८	०२४२५-२५९३३५	
९.	सेवा शिक्षण प्रसारक मंडळाचे, डॉ. एन. जे. पाऊल बुधे कॉलेज ऑफ फार्मसी, ४५/१बी, शनैश्वर नगर, वसंतटेकडी, सावेडी, अहमदनगर	०२४१-२४२११५४	९४०५४७६२६८

नाशिक जिल्हा
कला, विज्ञान व वाणिज्य महाविद्यालये

	नाशिक शहर	कार्यालय क्र.	भ्रमणध्वनी
१.	यूथ एज्युकेशन ॲण्ड वेल्फेअर सोसायटीचे नॅशनल सिनिअर कॉलेज कला व वाणिज्य महाविद्यालय, सारडा सर्कल, नाशिक-४२२००१.	०२५३-२५९६६९२	९८२३१४४७००
२.	के. टी. एच. एम. महाविद्यालय, गंगापूर रोड, नाशिक-०२.	०२५३-२५७१३७६	९४२२२४९२४१
३.	क्रांतिवीर वसंतराव एन. नाईक महाविद्यालय, कॅनडा कॉर्नर, नाशिक-०२.	०२५३-२५७६६९४	९४२२७६६८२०
४.	दी एन. ई. आय. स्वर्गीय सौ. रत्नप्रभा प्रभाकर वैशंपायन आर्ट्स, कॉमर्स ॲण्ड सायन्स नाइट कॉलेज, नाशिक-०२.	०२५३-२३१५५५१	९८८१०७१३१७
५.	के. के. वाघ कॉलेज ऑफ फाइन आर्टस्, पंचवटी, नाशिक-०३.	०२५३-२३०३६५३	९४२३४८०३३४
६.	के. के. वाघ प्रयोगजीवी कला महाविद्यालय, अमृतधाम, पंचवटी, नाशिक-०३.	०२५३-२५१२८७६	२३०३६५३
७.	के. के. वाघ महाविद्यालय, आडगाव रोड, पंचवटी, नाशिक-०३.	०२५३-२५५५१११	९८५००८९९६२
८.	जनता सेवा मंडळ संचालित मॉडर्न कॉलेज, पेठ रोड, पंचवटी, नाशिक-०३.	०२५३-०२५३८००	९८८१२४५५९६
९.	एम. जी. व्ही. पंचवटी कॉलेज ऑफ मॅने. ॲण्ड कम्प्यू. सायन्स, पंचवटी, नाशिक.	०२५३-२६२८२७२	९६०४८२९३६६
१०.	लोकनेते व्यंकटराव हिरे महाविद्यालय, पंचवटी, नाशिक-०३.	०२५३-२५१२९२४	९०११०२७६००
११.	ब्रह्मा व्हॅली आर्टस्, कॉमर्स ॲण्ड सायन्स कॉलेज, आडगाव नाका, तपोवन, नाशिक-०३.	०२५३-२६२००१३	९३७३१६४६६८
१२.	म. वि. प्र. समाजाचे कला व वाणिज्य महाविद्यालय, मखमलाबाद-०३.	०२५३-२५३०३५२	९४२२७५७१९१
१३.	पु. वि. गृहाचे श्रीराम सदाशिव धामणकर वाणिज्य, विज्ञान व कला महाविद्यालय,म्हसरूळ, नाशिक-०४.	०२५३-२५३०११७	९४२२९६१६११
१४.	एच. पी. टी. कला व आर.वाय.के विज्ञान महाविद्यालय, नाशिक-०५.	०२५३-२५७२१५३	९४०४६३८३३७
१५.	बी. वाय. के. वाणिज्य महाविद्यालय, नाशिक-०५.	०२५३-२५७२५२०	७३८७०७७२४६
१६.	भोंसला मिलिटरी कॉलेज, नाशिक-०५.	०२५३-२३०९६१०	९८२२०११६६०
१७.	सर डॉ. एम. एस. गोसावी कॉलेज ऑफ कॉमर्स, नाशिक-०५.	०२५३-२३६०३९३	९८६०२३६४५०
१८.	अशोका सेंटर फार बिझनेस ॲण्ड कम्प्युटर स्टडीज, चांदसी, नाशिक	०२५३-६६८९५६०	७७२२०३२३६२
१९.	एम. व्ही. पी. एस. कला व वाणिज्य महाविद्यालय, सातपूर, नाशिक-०७.	०२५३-२३५४१०१	९४२२२७०८७८
२०.	क. शां. को. वावरे कला, विज्ञान व वाणिज्य महाविद्यालय, सिडको, नाशिक-०८.	०२५३-२३९१११०	९४२२२५६७५८
२१.	गार्गी ॲग्रिकल्चर रिसर्च ॲण्ड ट्रेनिंग इन्स्टिट्यूट, सिडको, नाशिक-०८.	०२५३-२३७८४७४	७५८८५५७८५२
२२.	ना. ग्रा. शि. प्र. मं. कला व वाणिज्य महाविद्यालय, सिडको, नाशिक.	०२५३-२४६५९६७	९४२३१७७७३९
२३.	जी. डी. सावंत कला, वाणिज्य, विज्ञान व बी.सी.एस. महाविद्यालय, अंबड, नाशिक-१०.	०२५३-२३८३२११	९७३०९९९४२९
२४.	म. वि. प्र. समाजाचे वाणिज्य, व्यवस्थापन व संगणकशास्त्र महाविद्यालय, गंगापूर रोड, नाशिक-१३.	०२५३-२३१८०२७	९६७३३७४९९९

२५.	एन.एस.पी.एम. लेट बिंदु रामराव देशमुख कला व वाणिज्य महिला महाविद्यालय, नाशिक रोड-४२२१०१.	०२५३-२४६५९६७	९८२२४२६५७६
२६.	आर.एन.सी. कला, जे.डी.बी. वाणिज्य व एन.एस.सी. विज्ञान महाविद्यालय, नाशिक रोड-४२२१०१.	०२५३-२४६१५४८	९९६०२७८८९९
२७.	ना.शि.प्र.मं. कला व वाणिज्य रात्र महाविद्यालय, साने गुरुजीनगर जेल रोड, नाशिक - ४२२१०१	०२५३-२४६५९६७	९०११९८८६३६
२८.	एस.व्ही.के.टी. कला, विज्ञान व वाणिज्य महाविद्यालय, देवळाली कॅम्प-४०१.	०२५३-२४७३१३२	९४२३९६८४३४
२९.	सौ. स्मिता हिरे कॉलेज ऑफ अप्लाईड परफॉर्मिंग आर्टस ॲण्ड फॅशन डिझायनिंग, पंचवटी, नाशिक.		
३०.	शिक्षण मंडळ भगूर आर्टस्, कॉमर्स ॲण्ड सायन्स सिनियर कॉलेज सर्व्हे नं. ३०६, बारनेस स्कूल रोड, मु.पो.देवळाली कॅम्प, ता. नाशिक, जि. नाशिक.		७०३०१६२३८७
	इगतपुरी		
३१.	के.पी.जी. कला, वाणिज्य व विज्ञान महाविद्यालय, इगतपुरी-४२२४०३.	९४२२२४६०८२	९५४५५००६६१
३२.	एन.एस.पी.एम.चे कला व वाणिज्य महाविद्यालय, इगतपुरी.	०२५५३-२८९९६६	८६९८८४२३३३
	कळवण		
३३.	क.ए.सो. कला व वाणिज्य महाविद्यालय, कळवण, मानूर-४२३५०१.	०२५९२-२२११७०	९४२२७५३१६९
३४.	आदिवासी सेवा समितीचे कला, वाणिज्य व विज्ञान महाविद्यालय, मानूर.	०२५९२-२२२२२३	९८९०१८४९४४
३५.	डांग सेवा मंडळाचे डॉ. विजय बिडकर कला महाविद्यालय, अभोणे-४२३५०२.	०२५९२-२४००६१	९४२३२५८७६५
३६.	एस.एन.जे.बी. कला, वाणिज्य व विज्ञान महाविद्यालय, चांदवड-४२३१०१.	०२५५६-२५२१२५	९४२३४७४४७६
३७.	एम.व्ही.पी.एस. कला व वाणिज्य महाविद्यालय, वडनेर-भैरव.	०२५५६-२७५७२६	९८८१०५९८७४
	त्र्यंबकेश्वर		
३८.	म.वि.प्र. समाजाचे कला, वाणिज्य व विज्ञान महाविद्यालय, त्र्यंबकेश्वर-४२२२१२.	०२५९४-२३४०३४	९८८१९०१४१७
३९.	एम.जी.व्ही.एम.एस. कला,विज्ञान व वाणिज्य महाविद्यालय, हरसूल.	०२५५८-२२७२९२	९०११०२७६०८
	दिंडोरी		
४०.	क्रांतिवीर व. ना. नाईक शिक्षण प्रसारक संस्था, संचलित कला व वाणिज्य महाविद्यालय, दिंडोरी.	०२५५७-२२२४३५	९९७५९३७३७१
४१.	एम.व्ही.पी.एस. कला, वाणिज्य व विज्ञान महाविद्यालय, दिंडोरी.	०२५५७-२२२२७७	९४२३९६२९१०
४२.	एम.व्ही.पी.एस. कला व वाणिज्य महाविद्यालय, खेडगाव-४२२२०५.	०२५५७-२३५१८३	९८२३५१४५०६
४३.	कर्मवीर रा. स. वाघ कला, वाणिज्य व विज्ञान महाविद्यालय, राजारामनगर-४२२२०९.	०२५५७-२३७२२२	९५२७८५२१३३
४४.	एम.व्ही.पी.एस. संस्थेचे के.आर.टी कला व वाणिज्य महाविद्यालय, वणी-४२२२१५.	०२५५७-२२०१८०	९८५००८९९६२

	देवळा		
४५.	के.आर.ए. कला, विज्ञान व वाणिज्य महाविद्यालय, देवळा–४२३१०२.	०२५९२–२२८२५१	२२८४५१
४६.	मा. तात्यासाहेब तथा विश्वासराव देवरे कला, वाणिज्य व विज्ञान महाविद्यालय, उमरणे, ता. देवळा, जि. नाशिक – ४२३११०		९९२११९७९
	नांदगाव		
४७.	एम.व्ही.पी.एस. कला, वाणिज्य व विज्ञान महाविद्यालय, नांदगाव–४२३१०६.	०२५५२–२४२३६२	९२७००१६१००
४८.	एम.जी.व्ही.एम. कला, विज्ञान व वाणिज्य महाविद्यालय, मनमाड–४२३१०४.	०२५९१–२२२३४२	७०६६०३११६०
४९.	एम.व्ही.पी.एस. कला, वाणिज्य व विज्ञान महाविद्यालय, मनमाड–४२३१०४.	०२५९१–२२५३६४	७७९८१८१२५३
	निफाड		
५०.	के. के. वाघ कला, वाणिज्य, विज्ञान व संगणक महाविद्यालय, भाऊसाहेबनगर, निफाड–४२२३०१.	०२५५०–२४३४३८	९४२०६९२१११
५१.	कर्मवीर ग. दा. मोरे कला, वाणिज्य व विज्ञान महाविद्यालय, निफाड–४२२३०३.	०२५५०–२४१०८४	९४२३९६२९१०
५२.	के. के . वाघ कला, विज्ञान व वाणिज्य संगणक विज्ञान महाविद्यालय, काकासाहेबनगर, निफाड–४२२३०८.	०२५५०–२५७२९१	९९२२१५४७३८
५३.	के. के. वाघ कला, वाणिज्य, विज्ञान व संगणक महाविद्यालय, चांदोरी–४२२२०१.	०२५५०–२३३४३९	९४२०६९२१११
५४.	एम.व्ही.पी.एस. कला, विज्ञान व वाणिज्य महाविद्यालय, ओझर–मिग–४२२२०६.	०२५५०–२७५२१९	९४२२७५८२४२
५५.	विश्वसत्य कला व वाणिज्य महाविद्यालय, ओझर–मिग–४२२२०६.	०२५५०–२७७१३३	
५६.	एच.ए.एल. विज्ञान व वाणिज्य महाविद्यालय, ओझर टाउनशिप–४२२ २०७.	०२५५०–२७८८७६	९८२३८८०१८१
५७.	के. के. वाघ कला, विज्ञान व वाणिज्य, महाविद्यालय, पिंपळगाव–बसवंत– ४२२२०९.	०२५५०–२५००६४	९८२३३५८८७४
५८.	एम.व्ही.पी.एस. कला, विज्ञान व वाणिज्य महाविद्यालय, सायखेडा–४२२२१०	०२५५०–२३२७८३	९८५०३७४७५२
५९.	नूतन कला, वाणिज्य व विज्ञान महाविद्यालय, लासलगाव–४२२३०६.	०२५५०–२६६०६२	९८२२७२२८१४
६०.	श्री महावीर जैन विद्यालय संचलित, श्री महावीर कला, वाणिज्य व विज्ञान महाविद्यालय, मु.पो. लासलगाव, ता. निफाड– ४२२३०६	०२५५०–२९९७८८	८०५५६५५८०५
	पेठ		
६१.	दादासाहेब बिडकर कला व वाणिज्य महाविद्यालय, पेठ–४२२२०८.	०२५५८–२२५६२५	९४२०६९२८३९
६२.	महंत जमनादास महाराज कला, वाणिज्य व विज्ञान महाविद्यालय, करंजाळी, ता. पेठ.	०२५५८–२३४६६६	९४२३९१२४३२
	बागलाण		
६३.	एम.व्ही.पी.एस. के.ए.ए. एन.एम. सोनावणे कला, वाणिज्य व विज्ञान महाविद्यालय, सटाणा–४२३३०१.	०२५५५–२२३०४२	९४२३१७३३३८व

६४.	एम.जी.व्ही.एम.चे समाजश्री प्रशांतदादा हिरे कला, विज्ञान व वाणिज्य महाविद्यालय, नामपूर-४२३ २०४.	०२५५५-२३४३१६	९०११०२७६०३
६५.	श्री सप्तशृंगी कला व वाणिज्य महाविद्यालय, डांगसौंदाणे-४२३३०१.	०२५५५-२३६४७१	८९७५७३३९३५
६६.	एम.व्ही.पी.एस. कला व वाणिज्य महाविद्यालय, ताहाराबाद-४२३३०२.	०२५५५-२४२२८५	९८९०३३८०८४
६७.	डांगसेवा मंडळाचे, आर्टस्, कॉमर्स ॲण्ड सायन्स कॉलेज, मु.पो.मुल्हेर, ता. बागलाण.		९७६७३०६०१४
	मालेगाव		
६८.	म.स.गा. महाविद्यालय, मालेगाव कॅम्प-४२३१०५.	०२५५४-२५२०७७	७०६६०३११५९
६९.	श्रीमती पुष्पाताई हिरे कला, विज्ञान व वाणिज्य महिला महाविद्यालय, मालेगाव कॅम्प.	०२५५४-२५०८२७	७३९१०५६०१९
७०.	गु.दो.आ.बो. महाविद्यालयय, मालेगाव सिटी-४२३२०३.	०२५५४-२३२८८५	९१६८४६७१११
७१.	कला, वाणिज्य व विज्ञान रात्र महाविद्यालय, मालेगाव-४२३२०३.	०२५५४-२३४१९०	८४११९६६६१५
७२.	जे.ए.टी.एस. कला, विज्ञान व वाणिज्य महिला महाविद्यालय, मालेगाव.	०२५५४-२३२९५२	९९७५३३८११६
७३.	संदीप कला महाविद्यालय, झोडगे, ता. मालेगाव.	०२५५४-२८५७०९	९९६०८२६५६९
७४.	श्री बळीराम मोतीराम पाटील कला व वाणिज्य महाविद्यालय, दाभाडी, ता. मालेगाव.	०२५५४-२७५३३८	९७६५२२७७१०
७५.	श्री स्वामी समर्थ कला महाविद्यालय, रावळगाव.	८२७५११५५५६	९७६४१२९५३३
७६.	एम.व्ही.पी.एस. कला व वाणिज्य महाविद्यालय, सोयगाव-४२३२०३.	०२५५४-२५०५०५	
७७.	एम.जी.व्ही.एम. कला महाविद्यालय, सौंदाणे.	०२५९८-२७७१७४	९०११०२७६०९
७८.	विद्या अमृत ज्ञानप्रतिष्ठानचे कला, विज्ञान व वाणिज्य महाविद्यालय, शिरसोंडी, ता. मालेगाव		९५५२३५३५४९
७९.	रेणुकादेवी शिक्षण प्रसारक मंडळ कुकाणे आर्टस्, कॉमर्स ॲण्ड सायन्स सिनियर कॉलेज, कुकाणे, ता. मालेगाव.	०२५५४-२६८२८२	
८०.	महात्मा गांधी विद्यामंदिर संचलित कर्मविर भाऊसाहेब हिरे कला, विज्ञान व वाणिज्य महाविद्यालय, निमंगाव, ता. मालेगाव.	०२५९८-२२५९१०	९४२३०१८२३९
८१.	अंजुमन मोइनुत तुलबा कला, वाणिज्य व विज्ञान महाविद्यालय, स.नं. १६८/१, नायपुरा वार्ड, रौनकाबाद, ता. मालेगाव- ४२३२०३		९८६०२०५६५६
	येवला		
८२.	जे.ई.एस. संस्थेचे एस.एन.डी कला, विज्ञान व वाणिज्य महाविद्यालय, विंचूर रोड, येवला -४२३४०१.	०२५५९-२२५००५	९८६०६०१७४४

८३.	एम.जी.व्ही.एम. कला व वाणिज्य महाविद्यालय, येवला–४२३४०१.	०२५५९–२६६२६९	९०११०२७६०५
८४.	विश्वलता महाविद्यालय, भाटगाव, येवला–४२३४०१.	०२५५९–२२५१०२	९८२३२६८१००
८५.	स्वामी मुक्तानंद विज्ञान महाविद्यालय, येवला–४२३४०१.	०२५५९–२६६१९३	९४२२९४२२९५
	सिन्नर		
८६.	जी.एम.डी. आर्टस्, बी. डब्ल्यू. कॉमर्स ॲण्ड सायन्स कॉलेज, सिन्नर.	०२५५१–२२००९९	९४२१६०५७९४
८७.	शारदा महाविद्यालय, सिन्नर.	०२५५१–२२०८७०	९६२३५४१०२६
८८.	एस. एस. कातकाडे कला व वाणिज्य महाविद्यालय, नायगाव–४२२१०९.	०२५५१–२६७५८४	९६५७७२०४०६
८९.	एस.बी.एस.एस.पी.एम. कला व वाणिज्य महाविद्यालय, दोडी (बु.)–४२२६०६.	०२५५१–२६१८३८	९७६२०५७३८८
९०.	साने गुरुजी कला व वाणिज्य महाविद्यालय, बारागाव–पिंप्री.	०२५५१–२८७६५१	९४२२६००६५०
९१.	महात्मा गांधी विद्या मंदिर संचालित कला, विज्ञान व वाणिज्य महाविद्यालय विंचूर दळवी, ता. सिन्नर – ४२२५०२	०२५३–२६२८११०	९२७२७३७५८८
९२.	क्रांतिवीर वसंतराव नारायणराव नाईक शिक्षण प्रसारक संस्थेचे, कला, वाणिज्य व विज्ञान महाविद्यालय, आडवा फाटा, ता. सिन्नर– ४२२१०३	०२५५१–२९९९६२	
	सुरगाणा		
९३.	एम.जी.व्ही.एम. कला व वाणिज्य महाविद्यालय, सुरगाणा–४२२२११.	०२५९३–२२३२३०	७०६६०३११६७
९४.	डांग सेवा मंडळाचे कला व वाणिज्य महाविद्यालय, उंबरठाण.	०२५९३–२०२२२०	८०५५६०६३०६
	विधी महाविद्यालये		
१.	एम.व्ही.पी.एस. विधी महाविद्यालय, नाशिक–४२२००२.	०२५३–२३१९२९२	९५४५२३००७७
२.	नरहर बळवंत ठाकूर विधी महाविद्यालय, नाशिक–४२२००५.	०२५३–२५७४१८०	९४२२८३०२६६
३.	नवजीवन विधी महाविद्यालय, सिडको, नाशिक –४२२००८.	०२५३–२३७२१५७	९५७९६८५३११
४.	के.बी.एच. विधी महाविद्यालय, मालेगाव कॅम्प–४२३१०५.	०२५५४–२५१८५५	९४२२२७०२१७
५.	एम. जी. व्ही. समाजश्री प्रशांतदादा हिरे विधी महाविद्यालय, मुंबई–आग्रा रोड, पंचवटी, नाशिक – ४२२००३	०२५३–२६२८२८०	८५५२०७००३९
	अभियांत्रिकी महाविद्यालये		
१.	क्रांतिवीर वसंतराव नारायणराव नाईक शिक्षण प्रसारक संस्थेचे लोकनेते गोपीनाथजी मुंडे इन्स्टिट्यूट ऑफ इंजिनिअरिंग एज्युकेशन ॲण्ड रिसर्च, कॅनडा कॉर्नर, नाशिक–४२२००२.	०२५३–६६४१३००	९८२३४१६८६०
२.	एस. एस. ई. एस. चे संघवी कॉलेज ऑफ इंजिनअरिंग, वरवंडी, ता. दिंडोरी, जि. नाशिक, ४२२००२.	०२५५७–२०४६१६र	
३.	के. के. वाघ इन्स्टिट्यूट ऑफ इंजिनिअरिंग एज्युकेशन ॲण्ड रिसर्च, पंचवटी, नाशिक–४२२००३.	०२५३–२५१२८७६	९९२२३२५४७२

४.	एम. ई. टी. इन्स्टिट्यूट ऑफ इंजिनिअरिंग, भुजबळ नॉलेज सिटी, आडगाव, नाशिक–४२२००३.	०२५३–२३०३५१५	९३७२६७०५३३
५.	पुणे विद्यार्थी गृहाचे कॉलेज ऑफ इंजिनिअरिंग ॲण्ड श्रीकृष्ण एस. धामणकर इन्स्टिट्यूट ऑफ मॅनेजमेंट, दिंडोरी रोड, म्हसरूळ, जि. नाशिक– ४२२००४.	०२५३–२५३०००३	९४०३३५३५६५
६.	जी. ई. एस. कॉलेज ऑफ इंजिनिअरिंग, नाशिक–४२२००५.	०२५३–२५७०१०४	
७.	गुरू गोविंदसिंग कॉलेज ऑफ इंजिनिअरिंग ॲण्ड रिसर्च सेंटर, वडाळा, पाथर्डी रोड, नाशिक–४२२००९.	०२५३–२३७२७६६	९६८९९०८२७४
८.	एम. व्ही. पी. एस. संस्थेचे कर्मवीर ॲड. बाबुराव गणपतराव ठाकरे अभियांत्रिकी महाविद्यालय, गंगापूर रोड, नाशिक–४२२०१३.	०२५३–२५८२८९१	९८३३९३९८३८
९.	जवाहर इन्स्टिट्यूट ऑफ टेक्नॉलॉजी, मॅनेजमेंट ॲण्ड रिसर्च, गंगापूर रोड, नाशिक–४२२२२२.	०२५३–२९७००७६	९८१९३१४६१४
१०.	मातोश्री कॉलेज ऑफ इंजिनिअरिंग ॲण्ड रिसर्च सेंटर, एकलहरे, ता.जि. नाशिक, ४२२१०५.	०२५३–२४०६६११	९६०४७८८२८०
११.	ब्रह्मा व्हॅली कॉलेज ऑफ इंजिनिअरिंग ॲण्ड रिसर्च इन्स्टिट्यूट, अंजनेरी, ता. त्र्यंबकेश्वर.–४२२२१३,	०२५९४–२२०२०३	९४२२१३१४४६
१२.	लेट जी. एन. सपकाळ कॉलेज ऑफ इंजिनिअरिंग, अंजनेरी–४२२२१३.	०२५९४–२२०१६८	९९२२२५२६९९
१३.	संदीप इन्स्टिट्यूट ऑफ टेक्नॉलॉजी ॲण्ड रिसर्च सेंटर, महिरावणी–४२२२१३.	०२५९४–२२२५५१	९५४५४५३२४७
१४.	अमृता वैष्णवी एज्युकेशन ॲण्ड वेलफेअर टस्टचे सीताबाई इन्स्टिट्यूट ऑफ इंजिनिअरिंग ॲण्ड रिसर्च, आगासखिंड, ता. सिन्नर, ४२२५०२.	०२५५१–३०४२०३	
१५.	सर विश्वेश्वरया इन्स्टिट्यूट ऑफ टेक्नॉलॉजी, चिंचोली, ता. सिन्नर.	०२५५१–२७१२७८	९४२३७८७४५२
१६.	एस.एन.जे.बी. कॉलेज ऑफ इंजिनिअरिंग, चांदवड–४२३१०१.	०२५५६–२५३७५०	९४२३१७३५०६
१७.	ए.जे.एम.ई.एस.चे मौलाना मुख्तार अहमद नदवी टेक्नाकल कॅम्पस, मन्सुरा, मालेगाव–४२३२०३.	०२५५४–२३९०९७	९२७१४१०७६५
१८.	एस.एन.डी. अभियांत्रिकी व संशोधन महाविद्यालय, बाभूळगाव, ता. येवला, ४२३४०१.	०२५५९–२२५०१२	८०८७५६१२८१
१९.	संदीप इन्स्टिट्यूट ऑफ इंजिनिअरिंग ॲण्ड मॅनेजमेंट, महिरावणी, नाशिक	०२५९४–२२२५८१	९५४५४५३२६५
२०.	स्कूल ऑफ आर्टिलरी, देवळाली कॅम्प, नाशिक–४२२४०१.		
	वास्तूशास्त्र महाविद्यालये		
१.	एम.व्ही.पी.एस. वास्तूशास्त्र महाविद्यालय, गंगापूर रोड, नाशिक–४२२०१३.	०२५३–२२००३००	९४२३९६३७७६
२.	प्रवरा रूरल एज्युकेशन सोसायटीचे कॉलेज ऑफ आर्किटेक्चर, मोहू, ता. सिन्नर.	०२५५१–२७११६१	९४२३७८७४०२
३.	मुंबई एज्युकेशन ट्रस्टचे स्कूल ऑफ आर्किटेक्चर ॲण्ड इंटेरिअर डिझाईन, मु. गोवर्धन, नाशिक– ४२२२२२	०२५३–२२००३००	९३७१४६९१९१

शिक्षणशास्त्र/शारीरिक शिक्षणशास्त्र महाविद्यालये			
१.	एम.व्ही.पी.एस. शिक्षणशास्त्र महाविद्यालय, नाशिक–४२२००२.	०२५३–२५७१५४२	९४२२७६१२८४
२.	के. के. वाघ शिक्षणशास्त्र महाविद्यालय, अमृतधाम, पंचवटी, नाशिक–४२२००३.	०२५३–२४१४९१६	७७२००१५८०५
३.	साईनाथ शिक्षणशास्त्र महाविद्यालय, पंचवटी, नाशिक.	०२५३–२५१५६२७	
४.	पी.व्ही.जी. कॉलेज ऑफ एज्युकेशन ॲण्ड रिसर्च, म्हसरूळ, नाशिक–४२२००४.	०२५३–२५३०११८	९८९०५१६०५७
५.	अशोका शिक्षण संस्थेचे शिक्षणशास्त्र महाविद्यालय, नाशिक–४२२००६.	०२५३–२२३६६०६	९८५०८४१०३०
६.	न्यू शिक्षणशास्त्र महाविद्यालय, चुंचाळे शिवार, नाशिक–४२२०१०.	०२५३–२३८४२३०	९२२६६३२८९२
७.	विश्वसत्य शिक्षणशास्त्र महाविद्यालय, ओझर मिग–४२२००६.	०२५५०–२७३०३३	०२५३२७७१३३
८.	मातोश्री कॉलेज ऑफ एज्युकेशन (बी.एड्.), एकलहरे, नाशिक–४२२५०१.	०२५३–२४०६६१२	९४२२५२६०५०
९.	ब्रह्मा व्हॅली शिक्षणशास्त्र महाविद्यालय, अंजनेरी–४२२२१३.	०२५९४–२२०१५८	७५८८६१७६३०
१०.	एम.जी.व्ही.एम. शिक्षणशास्त्र महाविद्यालय, मालेगाव कॅम्प–४२३१०५.	०२५५४–२५५९६३	९०११०२७६१४
११.	ए. एम. शिक्षणशास्त्र महाविद्यालय, मालेगाव–४२३२०३.	०२५५४–२३०५३४	७३८५००६६२५
१२.	डॉ. मन्झूर हसन अय्यूबी कॉलेज ऑफ एज्युकेशन, मालेगाव–४२३२०३.	०२५५४–२३०३४८	९९२३१०४८४८
१३.	जे.ए.टी.बी.एड. कॉलेज (महिलांसाठी), मालेगाव.	०२५५४–२३३५३५	९३७३२३३५३५
१४.	पोतदार बी.एड. कॉलेज, भगवान गल्ली, मालेगाव कॅम्प.		
१५.	एम.व्ही.पी.एस. शिक्षणशास्त्र महाविद्यालय, सटाणा, ता. बागलाण, ४२३३०१.	०२५५५–२६३३७९	७७९८१८१२५३
१६.	अजितदादा पवार शिक्षणशास्त्र महाविद्यालय, मानूर, ता. कळवण, ४२३५०१.	०२५९२–२०२०३३	९४०५१७९५४०
१७.	शिक्षणशास्त्र महाविद्यालय, अभोणे, ता. कळवण.	०२५९२–२४०६५३	
१८.	डॉ. डी. एस. आहेर शिक्षणशास्त्र महाविद्यालय, वसाका, विठेवाडी (लोहोणेर), ता. देवळा.	०२५९२–२३२१९१	८४२११२८७७१
१९.	श्री सिद्धीविनायक शिक्षणशास्त्र महाविद्यालय, नांदगाव.	०२५५२–२४२३३१	९४०३५०२८८५
२०.	एस.एन.डी. शिक्षणशास्त्र महाविद्यालय, बाभूळगाव, ता. येवला.	०२५५९–२२५०३३	९४२२५२६०५०
२१.	मोतीवाला कॉलेज ऑफ एज्युकेशन, सातूपर.	०२५३–२३५४८१९	८८८८८७४३६३
२२.	समर्थ शिक्षणशास्त्र महाविद्यालय, कातकाडेनगर, सातपूर.	०२५३–२३५१३४२	
२३.	ए.व्ही.एस.के. टस्टचे शिक्षणशास्त्र महाविद्यालय, आगासखिंड, शेणित, ता. सिन्नर.	०२५३–३२००७२०	
२४.	श्री स्वामी समर्थ कॉलेज ऑफ एज्युकेशन (बी.एड.), आगासखिंड, शेणित, ता. सिन्नर.	०२५३–२०२७९९	९३७२२९८३९४
औषधनिर्माणशास्त्र महाविद्यालये			
१.	एम.व्ही.पी.एस. औषधनिर्माणशास्त्र महाविद्यालय, गंगापूर रोड, नाशिक–४२२००२.	०२५३–२५८०२५०	९८५०७४५७१७

२.	एम.जी.व्ही.एम. औषधनिर्माणशास्त्र महाविद्यालय, पंचवटी, नाशिक-४२२००३.	०२५३-२५१५६२०	९०११०२७६१२
३.	एम.ई.टी. इन्स्टिट्यूट ऑफ फार्मसी, भुजबळ नॉलेज सिटी, आडगाव, नाशिक-४२२००३.	०२५३-२५५५८६०	९३७०२४५२३५
४.	जी.ई.एस.चे सर डॉ. एम. एस. गोसावी कॉलेज ऑफ फार्मास्युटिकल एज्युकेशन अॅण्ड रिसर्च, नाशिक-४२२००५.	०२५३-२२३२७९९	९४२३९५८०७६
५.	मातोश्री कॉलेज ऑफ फार्मसी, एकलहरे, नाशिक-४२२१०५.	०२५३-२४०६६८०	९८२२७७९६११
६.	औषधनिर्माणशास्त्र महाविद्यालय, अंजनेरी, नाशिक-४२२२१३.	०२५९४-२२०१४७	९८२२७७९६११
७.	र. गं. सपकाळ कॉलेज ऑफ फार्मसी, अंजनेरी, ता. त्र्यंबकेश्वर-४२२२१३	०२५९४-२२०१६३	९४२०६९५४८७
८.	संदीप इन्स्टिट्यूट ऑफ फार्मास्युटिकल सायन्सेस, महिरावणी, त्र्यंबक रोड, ता.जि. नाशिक, ४२२२१३.	०२५९४-२२२५९१	९१५८८८६००४
९.	एस. एम. बी. टी. औषधनिर्माणशास्त्र महाविद्यालय, धामणगाव, ता. इगतपुरी.	०२५५३-२८२४६८	९०११०६७१०४
१०.	एस. एन. जे. बी. औषधनिर्माणशास्त्र महाविद्यालय, चांदवड-४२३१०१.	०२५५६-२५२५२९	९८२२११२००७
११.	के. बी. एच. एस. इन्स्टिट्यूट ऑफ फार्मसी, मालेगाव कॅम्प-४२३१०५.	०२५५४-२५०९७६	९४२२२५५२६६
१२.	एम.जी.व्ही.संस्थेचे समाजश्री प्रशांतदादा हिरे औषधनिर्माणशास्त्र महाविद्यालय, मालेगाव कॅम्प-४२३१०५.	०२५५४-२५२५६३	७०६६०३११८२
१३.	रॉयल कॉलेज ऑफ फार्मास्युटिकल एज्युकेशन अॅण्ड रिसर्च, साचने (खु.), मालेगाव-४२३२०३.		९३२६४५६४३३
१४.	लोकनेते डॉ. जे. डी. पवार औषधनिर्माणशास्त्र कॉलेज ऑफ फार्मसी, मानूर, ता. कळवण, ४२३५०१.	०२५९२-२२८८०	९४२२७६३१३४
१५.	एस. एन. डी. औषधनिर्माणशास्त्र महाविद्यालय, बाभूळगाव, ता. येवला.	०२५५९-२५५०४१	९४२०६५७५७८
१६.	प्रवरा ग्रामीण शिक्षण संस्थेचे औषधनिर्माणशास्त्र महाविद्यालय (महिला) ता. सिन्नर, जि. नाशिक	०२५५१-२७११७८	९०१११४०१७६
१७.	श्री शक्ती शैक्षणिक संस्थेचे डिव्हाईन कॉलेज ऑफ फार्मसी, नामपूर रोड, सटाणा, जि. नाशिक - ४२३३०१	०२५५५-२२६००९	७७२२०५८६०६
	केंद्रशासित प्रदेश : दादरा-नगर हवेली		
१.	एस. एस. आर. कॉलेज ऑफ आर्ट्स, कॉमर्स अॅण्ड सायन्स, सायली, सिल्वासा-३९६२३०.	०२६०-२६८११०२/६	९८८२४२८४१५
२.	एस. एस. आर. कॉलेज ऑफ एज्युकेशन, सायली, सिल्वासा-३९६२३०.	०२६०-२६८११०८/१०७	९८२४५४९८१४
३.	एस. एस. आर. कॉलेज ऑफ फार्मसी, सायली, सिल्वासा-३९६२३०.	०२६०-२६८११०५/६	९८९८७६५६४२
४.	स्वर्गीय संजीभाई रूपजीभाई मेमोरिअल ट्रस्टचे एस. एस. आर. इन्स्टिट्यूट ऑफ मॅनेजमेंट अॅण्ड रिसर्च, सायली, सिल्वासा-३९६२३०.	०२६०-२६८१११४,१५,१६ ०२६०-३२०२२७८	९०८११६०००२

SAVITRIBAI PHULE PUNE UNIVERSITY
Recognized Management Institutions
PUNE DISTRICT

	PUNE URBAN	*Office Ph.*	*Resi. Ph.*
1.	AISSMS Institute of Management, Pune-411001.	020-26058734	9730929624
2.	Maharashtra Jain Sanskritik Mandal's (Akluj) Inst. of Management, Social Science & Research, Pune-30.	020-24476257	
3.	Dr. Vikhe-Patil Foundation's Pravara Centre for Management Research and Development, Pune-16.	020-25651104	9822511999
4.	Data System Research Foundation, Kharadi, Pune-14.	020-27012728	9890052318
5.	Naralkar Institute of Career Development and Research, Pune-30.	020-24456589, 24459492	9923191480
6.	Anjuman Khairul Islam Poona Institute of Management Sciences & Entrepreneurship, Camp, Pune-01.	020-26448781	9890173342
7.	MAEER's Maharashtra Inst. of Tech., Kothrud, Pune-38.	020-30273400	9881101576
8.	Mahatma Phule Institute of Management & Computer Studies, Hadapsar, Pune-28.	020-26992611	9823590469
9.	Dr. Ambedkar Institute of Business & Computer Management, Pune-02.	020-26331564	26350857
10.	Neville Wadia Institute of Management Studies & Research, Pune-01.	020-26169949	9423023636
11.	Sinhgad Institute of Management, Vadgaon (Bk.), Pune-41.	020-24358360	9881000922
12.	Marathwada Mitra Mandal's Institute of Management Education Research & Training, Pune-04.	020-25656546	9657249248
13.	Indian Institute of Education, Kothrud, Pune-38.	020-25436980	25435239
14.	Karve Institute of Social Service, Karvenagar, Pune-52.	020-7517564210	9421019696
15.	Vishwakarma Institute of Information Technology, Kondhwa, Pune-48.	020-269502003	9552520032
16.	Raja Shivrai Pratishthan's Institute of Management & Computer Studies, Kothrud, Pune-38.	020-25444363	
17.	Allana Institute of Management Sciences, Camp, Pune-01.	020-26440491	9766117466
18.	Vivekanand Institute of Technology`s School of Computer Studies and Research, Pune-02.	020-24368550	24494657
19.	Jai Shivrai Pratishthan's Chhatrapati Shivaji Institute of Business Management and Research, Bibwewadi, Pune-37.	020-24212645	9423023636
20.	Zeal Education Society's Dnyanganga Institute of Career Empowerment & Research, Narhe, Pune-41.	020-67206031	9822065436
21.	L. K. Phatak Institute of Technology and Management, Pune-02.	020-24460992	9881469982
22.	Sharadchandra Pawar Research Institute of Technology, Computer Management & Career Development, Block No. 76, Dudulgaon.	020-24376754	
23.	Suryadatta Institute of Management and Information Research (SIMIR), Pune-30.	020-24330425	9881490036

24.	Prestige College of Management & Tech., Warje, Pune-52.	020-25292277	
25.	Institute of Management & Career Courses (IMCC), Kothrud, Pune-29.	020-25466271	
26.	Sinhgad Institute of Management, B.A. & Research, Kondhwa, Pune-48.	020-26934542	26933633
27.	K.E.M. Hospital, Institute of Health Care Management, Pune-01.	020-660037471	
28.	Rajgad Institute of Management Research & Development, Dhankawadi, Pune-43.	020-24362334	9822186229
29.	Atharva Institute of Management, Yerwada, Pune-06.	020-24390998	
30.	Sancheti Institute for Orthopaedics & Rehabilitation, Shivajinagar, Pune-05.	020-25539696	25539393
31.	P.V.G. Research Institute of Communication Technology, Pune-30.	020-24228258	24222273
32.	Yashwantrao Chavan Academy of Development Administration, Pune-07.	020-25657331	25608000
33.	M.T.E.S. College of Hospital Management, Karve Road, Pune-04.	020-25434547	
34.	Maharashtra State Institute of Hotel Management and Catering Technology, Shivajinagar, Pune-16.	020-25676640	9822944405
35.	M.C.E. Society's M. A. Rangunwala Institute of Hotel Management & Research, Azam Campus, Camp, Pune-01.	020-26442261	9822402684
36.	Sinhgad Business School, Erandwane, Pune-04.	020-25434314	9657725091
37.	Chaitanya Shikshan Sanstha's Prin. D. B. Gadhave Institute of Management, Hadapsar, Pune-28.	020-64051789	9881609219
38.	Choice Institute of Management Studies & Research, Kothrud, Pune.	020-64001333	26962330
39.	Synargiy Institute of Advance Management, Pune-30.	020-24432451	
40.	J.S.P.M. Abaskas Institute of Computer Application, Hadapsar, Pune-28.	020-65784214	26970912
41.	Rashtriya Shikshan Mandal's Chetan Dattaji Gaikwad Institute of Management Studies, Karve Road, Pune-04.	020-25453489	9767725221
42.	Shri Shivaji Maratha Society's Institute of Management & Research, Aranyeshwar, Pune-09.	020-24222612/614	7028971219
43.	Dnyansagar Institute of Management and Research, Balewadi, Pune-45.	8956076415	7767800411
44.	Apex Institute of Management & Research, Undri, Pune-28.		
45.	Swaraj School of Management, Dhankawadi, Pune-43.	020-24360333	9765710778
46.	Arihant Institute of Management Studies (AIMS), Camp, Pune-01.	020-26332921	9422080300
47.	E.E.S. Unique Institute of Management, Katraj-Kondhwa Road, Pune-46.	020-26961995	9595817683
48.	Sadhu Vaswani Institute of Management Studies for Girls, 6, Koregaon Road, Pune-01.	020-26054491	9922991955

49.	P. E. Society's Modern Institute of Business Management, Shivajinagar, Pune-05.	020-65294546	9921815371
50.	Sankalpa Business School, Ambegaon (Bk.), off. Sinhgad Road, Pune-411009.	020-24354221	9890622550
51.	PSB Poona School of Business, Ambegaon Road, Katraj, Pune.		
52.	Matrix School of Management Studies, Vadgaon, Ambegaon (Bk.), Pune-41.	020-24356637	9689883421
53.	P.S.P.M. Ashoka Institute of Management & Research, Warje-Malwadi, Pune-58.		
54.	Military IntelligenceTraining School & Depot, Wanawari, Pune-40.	020-62776075	
55.	Unity Business School, Navi Peth, Kothrud, Pune.		
56.	Dnyan Prabodhini Sanshodhan Sanstha, Sadashiv Peth, Pune.	020-24207000	
57.	Maharshi Karve Stree Shikshan Sanstha's Smt. Hiraben Nanavati Insistitute Management & Research for Women, Karvenagar, Near Cummins College, Karvenagar, Pune-52.	020-25475977	9975845618
58.	Pune Vidyarthi Griha's Late Govind Kashinath Pate (Wani) Insistitute of Management, Parvati, Pune-09.	020-24223232 (F) 020-24223232	
59.	S.V.E.S. International School of Management & Research, Pune-01.	020-4460992	
60.	Mandke Human Happiness Foundation, Paud Road, Pune-36.	020-25453665	
61.	Sai Balaji International Institute of Mgmt. Sc. (SBIIMS), Pune.	020-22919536	7387085014
62.	Vishwakarma Inst. of Mgmt., Kondhwa Bk., Pune-48.	020-26950300 (F) 020-26932700	9922444125
63.	Sinhgad Inst. of Business Admin. & Res., Kondhwa Bk., Pune-48.	020-26933635 (F) 020-26933633	
64.	J.S.P.M. ENIAC Inst. of Computer Appli., Wagholi, Pune-412207.	020-67335100/5 (F) 020-67335100	
65.	Foresight Inst. of Mgmt. & Res., Mukundnagar, Pune.	020-30526300 020-25511771	9764445481
66.	Sinhgad School of Business Mgmt., Ambegaon Bk., Pune-41.	020-24354036	8975769599
67.	S.C.S.S.S. Inst. for Mgmt. Excellence & Dev., Dhankawadi, Pune-43.		
68.	D. S. Khare's Foundation Asian School of Management, Pune-Satara Road, Pune-09.	020-30200555/56	
69.	Maharashtra Education Society MES Institute of Management & Career Courses, Karve road, MES Garware Campus, Pune-411004		9049408070
70.	Institute of Management Education Research & Training (IMERT) Sr. No. 18, Plot No. 5/3, CTS No. 205, Behind Vandevi Temple, Karvenagar, Pune- 411052	7720097783	7720097780
71.	Ambrosia Institute of Hotel Management, Survey No. 32/8, Bavdhan Khurd, Pune- 411021	8149669471	7261976686
	PIMPRI-CHINCHWAD		
72.	A.S.M. Institute of Business Management & Research, Chinchwad, Pune-19.	020-27475090	9822009954

73.	A.S.M. Institute of Professional Studies, Pimpri, Pune-18.	020-66351700	9604066300
74.	K.E.S. Pratibha Institute of Business Management, Chinchwad, Pune-19.	020-30690510	9822027796
75.	Baburaoji Gholap Multipurpose Institute, Sangvi, Pune-27.	020-27280204	27182618
76.	P.C.E.T. S. B. Patil Institute of Management, Nigdi, Pune-44.	020-27656900	9423239460
77.	P.E. Society's Institute of Management Studies & Career Development, Nigdi, Pune-44.	020-27661350	9225680023
78.	Dr. D. Y. Patil Institute of Management and Research, Pimpri, Pune-18.	020-27805294	8275473192
79.	C.E.S. Institute of Management, Nigdi-Pradhikaran, Pune-44.	020-64109481	9422740458
80.	Padmashri Dr. D. Y. Patil Institute of Master of Computer Akurdi, Pune-44.	020-27640998	9960866179
81.	J.S.P.M. Institute of Computer Application, Tathwade, Pune-33.	020-22933423/4	
82.	Audyogik Tantra Shikshan Sanstha's Institute of Industrial and Computer Management and Research, Nigdi, Pune-44.	020-27657648	9822950405
83.	Audyogik Tantra Shikshan Sanstha's Institute of Industrial & Computer Management & Research, Chinchwad, Pune-19.	020-27472079	9850886800
84.	Rajmata Jijau Inst. of Computer & Management Research, Landewadi, Bhosari, Pune-39.	020-27124338	27124910
85.	Institute of Science's Institute of Business Management & Research, Wakad, Pune-57.	020-22934720	9403126913
86.	Dr. D. Y. Patil Pratishthan's Institute of Hotel Management & Catering Technology, Tathwade, Pune-33.	020-27420188	27421250
87.	Y.E.S. International Inst. of Mgmt. Studies, Chinchwad, Pune-33.	020-27353730	
88.	Jaywant Institute of Management Studies, Tathwade, Pune-33.	020-64731457	22933423
89.	Shree Chanakya Education Society's Indira School of Business Studies, Tathwade, Pune-33.	020-66759404	9975176751
90.	Dr. D. Y. Patil Institute of Management Studies, Nigdi-Pradhikaran, Akurdi, Pune-44.	020-27654736	9822779980
91.	C.E.S. Dr. Arvind B. Telang Institute of Hotel Management, Chinchwad, Pune-19.	020-27371635	9730073648
92.	Dr. D. Y. Patil Centre of Management & Research, Chikhali Gaon, Pune-19.	020-39170777	
93.	NIBR's College of Hotel Management & Catering Technology, Nigdi, Pune-44.	020-27659910	
94.	Pune Jilha Shikshan Mandal's Institute of Tech. Edu. Res. Mgmt., Akurdi, Pune-44.	020-27650788	
95.	Lotus Business School, Tathwade, Pune-33.	020-65251082/97	9422701241
96.	Audyogik Shikshan Mandal's Institute of International Business & Research, Pimpri, Pune-18.	020-66351700 (F)020-66351700	
97.	Dnyanwardhini Inst. of Management Studies, Chikhli, Pimpri, Pune.	020-27493434,	7350563434
98.	S.V.E.S. International School of Management & Research, Wadki, Pune-412308.		9225652624

99.	Jaywant Inst. of Business Studies, Tathwade, Pune-33.	020-24730396	
100.	Gramoday Trust's RIIM-The Academy School of business Management, Tathwade, Pune-57.		9860121311
101.	I.I.B.M. College of Hotel Mgmt., Akurdi, Pune-19.		
102.	Akurdi-Chinchwad Education Society's Dr. D.Y. Patil Inst. of Mgmt., Nigdi Pradhikaran, Pune-44.		
103.	DnyanvardhIni Pratishthan, Pimple-Saudagar, Pune.	020-27493434	
104.	S.B.E.S. International Inst. of Mgmt. & Human Resourse Development, Hinjawadi, Pune-33.		
105.	Rajmata Jijau Shikshan Prasarak Mandal's Institute of Computer & Management Research, Moshi-Alandi Road, Dudulgaon, Pune - 412105	020-20280280	9822503953
	PUNE RURAL		
106.	Pawa Foundation's School of Management, Sudumbare, Tal. Maval.		
107.	Shivnagar Education Society's Institute of Management, Malegaon (Bk.), Tal. Baramati.	02112-254216	
108.	S.V.P.M. Institute of Technology, Malegaon, Tal. Baramati-413115.	02112-253976	
109.	Anekant Education Society's Institute of Management Studies, Baramati-413202.	02112-227299	9028693121
110.	V. P.'s Institute of Information Technology, Baramati-413133.	02112-239555	9604372947
111.	Gramonnati Mandal's Hari Sahasrabuddhe Information Technology Research & Management Institute, Narayangaon, Tal. Junnar.		
112.	Shivneri Institute of Business Management, Khanapur, Tal. Junnar, 410502.	02132-223352	
113.	Sharadchandra Pawar Research Institute of Management, Otur.	02132-265736/39	9975244300
114.	Navsahyadri's Institute of Business Management & Research, Chakan, Tal. Khed, 410501.	9172223985	9850055155
115.	Alard Institute of Management Sciences, Marunje, Near Infotech Park, Pune-411057.	020-66523731/34	9579362174
116.	San-Mahu Education Society's Ambrosia Institute of Hotel Management, Bavdhan Kh., Tal. Mulshi, Pune-411021.	020-22951023	7261976686
117.	Siddhant Institute of Business Management, Sudumbare, Tal. Maval, 412109.	02114-661992, 020-27426108	
118.	G. H. Raisoni Institute of Management & Research, Wagholi, Tal. Haveli, 412207.	020-27052813	
119.	Sinhgad Institute of Management & Computer Application, Narhe (Ambegaon), Pune-411041.	020-24391742	24392830
120.	Abhinav Education Society's Institute of Management & Research, Narhe-Ambegaon, Tal. Haveli.	020-243990776	24378020
121.	Asian Institute of Management Studies, Narhe, Tal. Haveli.	020-24690620	9975976605

122.	Adhalrao Patil Institute of Management & Research, Landewadi (Chincholi), Tal. Ambegaon.	02133-235105	9921128999
123.	R. M. Dhariwal Sinhgad Management School, Kondhapuri, Tal. Shirur, 412209.	02138-645330	9011033358
124.	J.S.P.M. Kautilya Institute of Management & Research, Wagholi-412207.	020-67335100/04	67335104
125.	K.J.E.I. Trinity Institute of Management & Research, Yewalewadi, Tal. Haveli, Pune-411048.	020-26934418	
126.	ASMA Institute of Management, Shivane, Tal. Haveli.	020-25297471	64700783
127.	Siddhant Inst. of Comp. Application, Sudumbare, Tal. Maval.	02114-661992	9604134298
128.	Dr. D.Y. Patil Institute of Management, Ambi, Talegaon-Dabhade, Tal. Maval.	02114-287669	
129.	Asian Academy of Education & Research, Narhe, Tal. Haveli.		
130.	Shri Jagdamba Sanstha's Tirupati Institute of Management, Shindewadi, Tal. Bhor.	020-64703481	
131.	Kasturi Shikshan Sanstha's Institute of Management, Shikrapur, Tal. Shirur, 412 208.	02137-605101	9975559495
132.	Aditya Institute of Management, Narhe, Tal. Haveli, Pune-411042.	020-32416905	9689899128
133.	Mahatma Jotiba Phule Trust's S.N.G. Institute of Management and Research, Jaidwadi, Rajgurunagar-410512.	02133-272213	9822612878
134.	Sinhgad Institute of Business administration & Computer application, Kusgaon (Bk.), Lonawala-410401.	02114-673306	9850267013
135.	Sinhgad Institute of Hotel Management & Catering Technology, Kusgaon (Bk.), Lonawala-410401.	02114-270203	
136.	Arihant Institute of Business Management, Bavdhan (Bk.), Pune-411021.	020-67902400	9422025404
137.	Dnyan Pratishthan's Maharashtra Inst. of Mgmt., Kalamb-Walchandnagar, Tal. Indapur.	02118-254820	9422324564
138.	Navsahyadri Education Society's Group of Inst. Faculty of Mgmt., Naigaon, Tal. Bhor, 412213.	02113-273177	9881728659
139.	Navsahyadri Charitable Trust's Institute of Management Science, Pimpri Bk., Tal. Khed.	9172223984	9850268406
140.	Dr. D. Y. Patil School of Mgmt., Charholi Bk., Pune-412105.	020-30619455 020-670779121	9822621000 9850740973
141.	Pune Technical and Management Education, Oasis School of Management Studies, Ambegaon, Pune-411046.	020-25431872 (F) 020-25430803	
142.	Akemi Business School, Marunje, Tal. Mulshi, 411057.	91-20-32335330 (F)020-25630808	
143.	P. K. Foundation's P. K. Technical Campus, Chakan, Tal. Khed, 410501.	02135-619100 (F)02135-619102	
144.	Suryadatta College of Management Information Research & Technology (SCMIRT), Bavdhan (Bk.), Pune-411021.	020-67901300 (F)020-67901300	9881490036

145.	Suryadatta Institute of Business Management and Technology (SIBMT), Shree Ganesh, Bavdhan (Bk.), Pune-411021.	020-67901300, (F)020-67901333	9881490036
146.	Suryadatta Institute of Management and Mass Communication (SIMMC), Bavdhan Bk., Pune-411021.	020-67901300, (F) 020-67901333	9881490036
147.	Indira Global Business School, Parandwadi, Tal.Maval, 410506.	02114-661568	9657856103
148.	Shri Gajanan Maharaj Education Society's Noble Institute of Business Management, Gorhe Bk., Tal.Haveli, 411025.	020-24389100/400 (F) 020-24389500	
149.	Vedanta Institute of Management Studies, Wagholi, Pune-412207.	020-27050144	9850110044
150.	M.E.S. Ideal Inst. of Mgmt. & Computer Appli. Tech. Campus, Sawargaon, Tal. Mulshi.	020-23917900	
151.	Pune Inst. of Business Mgmt., Pirangut, Tal. Mulshi- 412115	020-66575045 (F) 020-67903121	8411887070
152.	Dattakala Group of Insititutions Faculty of Computer Appli., Swami-Chincholi, Tal. Daund.	02117-203183/84	9673002923
153.	Samarth Inst. of Business Mgmt., Bele (Bangarwadi) Tal. Junnar-412410.	02132-276753	9422777447
154.	N.C.T. National Inst. of Mgmt. Sc., Ladhwad, Tal. Khed-410501.		
155.	I.E.S. Moment Institute of Business Management, Ambegaon (Bk.), Pune-411046.	020-32335650	
156.	Dr. D. Y. Patil Institute of Management & Entrepreneur Development, Varale, Talegaon, Tal. Maval, Dist. Pune, 410507.	02114-667900	9922210560
	Recognized Management Institutions AHMEDNAGAR DISTRICT		
1.	Padmashri Dr. Vitthalrao Vikhe-Patil Foundation's Institute of Business Management & Rural Development (M.B.A. Centre), P.O.-M.I.D.C., Vilad Ghat, Ahmednagar-414111.	0241-2777899, 0241-2779558	8554990218
2.	A.J.M.V.P.S. Institute of Management, Research & Rural Development, Ahmednagar-414001.		9422220254
3.	B. P. Hivale Institute of Management Studies (Career Development and Research), Ahmednagar-414 001.	0241-2346532, (F) 0241-2346529	9822070675
4.	Hind Seva Mandal's Institute of Management Studies & Research, Ahmednagar-414001.	0241-2358017	
5.	A.J.M.V.P.S. Institute of Hotel Management & Catering Technology, Ahmednagar-414001.	0241-2326778,	8600008262
6.	B. P. Hivale Society's C.S.R.D. Institute of Social Work & Research, Ahmednagar-414001.	0241-2346532,	9822070675
7.	Research Development and Evaluation Training, Ahmednagar-414001.	0241-2340320	
8.	S.S.B.S. College of Mgmt. Studies, Sarjepura Rd., A'nagar-414101.	0241-2431872, (F) 0241-2431872	9270202202
9.	Sakeshwar Gramin Vikas Seva Sanstha's Adsul's Technical Campus, Faculty of MBA, Ahmednagar-414 005.	0241-2570427 (F) 0241-2570426	

10.	S.G.R.E.F. Inst. of Management Res., Chas, Ahmednagar-414008.	0241-2570086, 2570123	
11.	Mechanized Infantry Regimental Centre, Ahmednagar-414110.	0241-2316188	
12.	Abhinav Edu. Society's Inst. of Mgmt. & Business Admn., Akole-422601.	02424-221283,	9970100177
13.	Akole Taluka Education Society's Technical Campus, Akole-422601.	02424-221123	9595757700
14.	Institute of Management Research & Rural Development, Kopargaon-423601.	02423-223155	
15.	Sant Dnyaneshwar Institute of Management & Business Administration, Bhanushiware, Tal. Nevasa.	02427-252199	9850146114
16.	Shri Samarth College of Hospitality Studies, Mhasane Phata, Tal. Parner.	02488-242031	
17.	PIRENS Technical Campus - Inst. of Busi. Mgmt. & Admin. (IBMA), Inst.of Computer Technology (PICT), Loni Bk., Tal. Rahata-413736.	02422-273694 (F) 02422-273693	9860541857
18.	Dnyanvardhini Shikshan Sanstha's Global Institute of Management, Velhale, Sangamner-422605.	02425-259500	8698925530
19.	Amrutvahini Institute of Management and Business Administration, Sangamner-422608.	02425-259255,	9822762228
20.	B.P.V.T. Group of Inst. College of Mgmt., Kashti, Tal. Shrigonda.	02487-232144,	9822762228
21.	Samarth Bharat Institute of Management Studies, Loni-Vyankatnath, Shrigonda-413702.	02487-256223 (F) 02487-256223	
22.	S.D.S.G.P. Saikrupa Institute of Management Science, Ghargaon, Tal. Shrigonda.	02487-272526	
23.	R.S.S. Institute of Management & Research for Rural Development, Shrirampur-413709.	02422-222245,	9822857236
	Recognized Management Institutions NASHIK DISTRICT		
1.	A. P. Greig Foundation Trust's Universal College of Management, Village Chandsi, Nashik-422002.	0253-2020594	
2.	K.V.N.N.S.P.S. Institute of Mgmt. & Rural Development, Nashik-422002.	0253-2621565	
3.	M.V.P.S. Institute of Management Research & Technology, Gangapur Road, Nashik-422002.	0253-2571650	9370372714
4.	Shri Saptashringi Institute of Computer Management, Rural Development and Research, Canada Corner, Nashik-422002.	0253-2317282	
5.	M.E.T.'s Institute of Management, Bhujbal Knowledge City, Adgaon, Nashik-422003.	0253-2555954	7774055320

6.	M.G.V.M. Institute of Hotel Mgmt. & Catering Tech., Panchvati, Nashik-422003.	0253-262828	
7.	M.G.V.M. Institute of Mgmt. & Research, Panchvati, Nashik-422003.	0253-2628321	901102761
8.	Pune Vidyarthi Ghriha's Institute of Management, Dindori, Mhashrul-422004.		
9.	Dr. Moonje Institute of Management & Computer Studies, Nashik-422 005.	0253-2309617	9890646845
10.	G.E.S.'s Sir Dr. M. S. Gosavi Institute of Business Studies, N.G.K.G. Vidyanagar, Krishinagar, Nashik-422005.	0253-2360392 (F) 0253-2574682	
11.	J.D.C. Bytco Institute of Management Studies & Research, Nashik-422005.	0253-2571643	9960452050
12.	Navjeevan Inst. of Management, CIDCO, Nashik-422008.	0253-2393827	9604101118
13.	Ashoka Business School, Mumbai-Agra Rd., Ranenagar, Nashik-422009.	0253-6649500	7774032686
14.	Ashoka Institute of Management & Technology, Wadala, Nashik-422011.	0253-250073	9850972691
15.	Amro College of Hotel Management, SURAJKUND, Gat No. 64/3, Mumbai-Nashik highway (NH-3), Rajurbahula, Nashik-422010.	9225142827	8055115326
16.	G.E.S.'s Kothari Inst. of Computer Sc. & Tech. Mgmt., Nashik Rd.-422101.	0253-2453225 (F) 0253-2469342	7387077246
17.	Brahma Valley Institute of Management, Anjaneri-422213.	02594-220219	9373980793
18.	K. R. Sapkal College of Management Studies, Anjaneri-422213.	02594-220165	9420695486
19.	School of Artillery, Devlali-422401.	0253-2406504	
20.	Nutan Vidya Prasarak's Institute of Management Studies & Research, Lasalgaon-422306.	02550-266062	
21.	G.S.S. Shri. Dhondu Baliram Pawar College of Mgmt., Manur, Tal. Kalwan, 423401.	02592-221828	
22.	Dr. B. V. Hiray College of Management and Research Centre, Krishinagar, Malegaon Camp-423105.	02554-250115	
23.	M. G. Vidya Mandir's K.B.H. Institute of Management & Research, Malegaon Camp-423105.	02554-256954	9011027617
24.	Vishwasatya Inst. of Management & Research Centre, Ozar Mig.	02550-273333	
25.	M.V.P.S. Institute of Management Research & Computer Studies, Pimpalgaon-Baswant-422209.	02550-253171	
26.	M.V.P.S. Institute of Rural Development & Research, Satana-423301.	02555-225610,	223615
27.	M.V.P.S. Institute of Mgmt. & Research Technology, Sinnar.	02551-20099,	20114

28.	Matoshri College of Management & Research Center, Eklahare, Nashik-422105.	0253-2406681	9960066489
29.	Matoshri College of Mgmt. & Research Center, Dhanore, Tal. Yeola, 423401.	02559-225021 (F)02559-225032	9420428735
30.	M.G. Vidya Mandir's Karmaveer Bhausaheb Hiray Institute of Management & Research, Loknete Vyankatrao Hiray Marg, Malegaon Camp, Malegaon, Nashik-423205	0255-4256954	7720020755

SAVITRIBAI PHULE PUNE UNIVERSITY Recognized Research Institutions/Centres PUNE DISTRICT			
	PUNE URBAN		
1.	MES's Institute of Management and Career Courses (IMCC), Kothrud, Pune-411029.	020-25445067,	25466271
2.	Maharshi Karve Stree Shikshan Sanstha's Women Study Centre, Karvenagar, Pune-52.	020-25475977,	9850961770
3.	Sant Dnyaneshwar Medical Education Research Centre, Pune-30.	020-24457234,	25440094
4.	APT Research Foundation, Vadgaon (Kh.), Pune-41.	020-24392933,	24394803
5.	Regional Research Institute, Kothrud, Pune-38.	020-25383138	
6.	Vaikunth Mehta National Institute of Co-operative Management, Pune-07.	020-25701000,	25537974
7.	General Observatories (Climatology and Geophysics), Shivajinagar, Pune-05.	020-25535877	
8.	National Chemical Laboratory, Pashan, Pune-08.	020-25902000,	25893300
9.	M.E.R.D.O. Mechanical Engineering Research and Development Organization, Pune-08.		
10.	Centre for Development Studies & Activities, Bavdhan (Kh.), Pune-08.	020-22951138	
11.	Indian Institute of Tropical Meteorology, Pashan, Pune-08.	020-25893924,	25885171
12.	College of Military Engineering, Dapodi, Pune-31.	020-27144557	
13.	Maharashtra State Education Research and Training Institute, Pune-30.	020-24476938	
14.	Maharashtra Association for the Cultivation of Science, Agharkar Research Institute, Pune-04.	020-25654831	
15.	Indian Drugs Research Association & Laboratory, Pune-05.	020-25534018	
16.	High Energy Material Research Laboratory (HEMRL), Armament, Sutarwadi, Pune-21.	020-25869303/4	
17.	Indian Institute of Education's Centre for Educational Studies, Kothrud, Pune-29.	020-2546677,	25435239
18.	Dnyana Prabodhini's Institute of Psychology, Pune-30.	020-24201742	
19.	National Institute of Virology, Pune-01.	020-26006304/90	
20.	K.E.M. Hospital and Research Institute, Pune-11.	020-26124288,	26125603
21.	Serum Institute of Indian Research Foundation, Hadapsar, Pune-28.		020-26995984
22.	Adivasi Research and Education Institute, Pune-01.	020-26360941	
23.	National Institute of Bank Management, Kondhwa (Kh.), Pune-48.	020-26716000,	26837429
24.	Inter-University Centre for Astronomy and Astrophysics (IUCAA), Pune-07.	020-25862844, 020-25604100	25862836
25.	National Centre for Cell Science, Pune-07.	020-25690922,	25690941
26.	Forum for Culture Studies Institute of Advanced Studies in English, Aundh, Pune-07.	020-25887601,	25884909
27.	Research Institute for Orthopaedics, Hardikar Hospital, Pune-05.	020-41095000,	22951578

28.	Sanmati Teerth Institute of Research in Prakrit Languages & Jainology, Shivajinagar, Pune-04.	020-25671088	
29.	Maratha Chamber of Commerce and Industries, Pune-02.	020-24440371,	24440472
30.	Poona Hospital and Research Centre, Pune-30.	020-24331706,	66096000
31.	Institute of Insurance and Financial Sciences, Education Research and Training, Karve Road, Pune-45.	020-25430327	
32.	Botanical Survey of India, Pune-01.	020-26122125,	26139512
33.	Deccan Muslim Education and Research Institute, Pune-01.	020-26333798	
34.	Aikya Bharati Research Institute, Ghole Road, Pune-04.	020-25512868	9225649340 9923064410
35.	Bhaskaracharya Pratishthan, Erandwane, Pune-04.	020-25434547	
36.	Central Water and Power Research Station, Khadakwasla, Pune-24.	020-24103200,	24381801
37.	Armament Central Training Institute (C.Q.A.), Kirkee, Pune-03.	020-25824015	
38.	Centre for Rheumatic Diseases, Camp, Pune-01.	020-26348529	
39.	Centre for Materials for Elc. Tech., Pashan, Pune-08.	020-25898724	
40.	Armament R & D Establishment Centre, Pashan, Pune-21.	020-25853995,	25893002
41.	Toxicology Research Foundation, Pune-13.	020-25690922,	25690941
42.	Kamayani Prashikshan & Research Centre, Pune-16.	020-25651588	
43.	National Centre for Radio Astrophysics (N.C.R.A.), Pune-07.	020-25696105	
44.	MAEER'S MIT School of Management, Kothrud, Pune-38.	020-30273078,	25431795
45.	Chest Research Foundation, Vadagaon Sheri, Marie Gold, Kalyaninagar, Pune-14.	020-27035361,	66016141
46.	Janseva Foundation, Indulal Complex, Lal Bhahadur Shastri Marg, Pune-30.	020-24538787,	9823011760
47.	Dr. Ramzini Research Institute of Occupational Health Science, Wanawadi, Pune-40.	020-26874460,	26348529
48.	Central Bee Research & Training Institute Khadi & Village Ind. Institute, Ganeshkhind Road, Pune-16.	020-25655351,	25675865
49.	Shram Seva Nyas, Pune (Bharat), Shukrawar Peth, Pune-02.	020-24477070,	24477474
50.	Hirabai Kowasji Jehangir Medical Research Institute, Old Bldg. Ground Floor, Jehangir Hospital, 31-A, Sassoon Road, Pune-01.	020-26141340	
51.	National Insurance Acadamy, Balewadi, Pune-45.		
52.	S.D.V. Pratishthan's Dr. Sripati Sastry Research Institute of Social Sciences, Sahanishtha Society, Sahakarnagar, Parvati, Pune - 09.	020-24230345	7276888456
	PIMPRI-CHINCHWAD		
53.	Emcure Pharmaceutical Ltd., Bhosari, Pune-26.	020-30610000	
54.	National Aids Research Institute, Bhosari, Pune-26.	020-27121342,	27121071
55.	Hope Foundation & Research Centre, Hinjawadi, Pune-33.	020-22934341	

56.	Bahujan Improvement Trust's Indian Institute of Buddhist Studies, Thergaon, Pune-33.	9322946981,	9145507350
57.	Centre for Research in Health Sciences & I.D.S., Nigdi-Pradhikaran, Pune-44.	020-27659578,	25653965
58.	P. E. Society Institute of Management, Nigdi, Pune.		
	PUNE RURAL		
59.	Lonavala Yoga Institute, Lonavala.	02114-279333,	279275
60.	Kaivalyadham Shriman Madhava Yoga Mandir Samiti, Lonavala-410 403.	02114-273001,	271518
61.	Dr. Shri Balaji Tambe Health Foundation Atma Santulan Village, Karla-410 405.	02114-282261,	282291
62.	Vasantdada Sugar Institute, Manjari (Bk.)-412307.	020-26902100,	26902171
63.	Vidya Pratishthan's School of Biotechnology, Baramati.	02112-239385,	9890337759
64.	Lupin Research Park, Nande, Tal. Mulshi.	020-25126161	
	AHMEDNAGAR DISTRICT		
1.	Ahmednagar District Comprehensive Human Development Foundation, Ahmednagar-414001.	0241-2342282,	9423162534
2.	Watershade Organization Trust's Paryavaran, Ahmednagar-414001.	0239-2450188,	2451460
3.	Rahuri Rural Women’s Institute of Education, Rahuri-413716.		
	NASHIK DISTRICT		
1.	MVPS Inst. of Management, Res. & Tech., Nashik.	0253-2571650	
2.	K. K. Wagh Inst. of Engg. Edu. & Res., Panchvati, Nashik.	0253-2512876	
3.	G.E.S. Hindi Research Centre, Nashik-422101.	0253-2461548	
4.	G.E.S. J.D.C. Bytco Inst. of Mgmt. Stu. & Res., Nashik-422005.		
5.	Yoga Vidyadham, Kaivalyanagar, Nashik-422005.	0253-2318090,	9420484001
6.	Yoga Vidya Gurukul, Talwade, Tal. Tryambak, 422005.	0253-2318090,	9420484001
7.	Sandip Inst. of Tech. & Res. Centre, Mahiravani, Tryambak Rd., Tal. & Dist. Nashik, 422213.	02594-222551,	9545453201

❑❑

Recognized Management Institutions / Research Institutions OTHER			
1.	Institute of Genomics & Integrative Biology (Formerly Centre for Biochemical Technology), Delhi University Campus, Mall Road, Delhi-110007.	011-7667806,	7662099
2.	Baidyanath Research Foundation Ltd., Safdarjung Enclave, New Delhi-110029.	011-26173185/86	
3.	Therapeutic Drug Monitoring Lab., Sion Koliwada, Mumbai-400022.	022-24078300	
4.	Merid Limited, New India Centre, Mumbai-400039.	022-25642583	
5.	Centour Research Centre Pharmaceutics Pvt. Ltd., Shantinagar Vakola, Santacruez (East), Mumbai-400055.	022-56499108/112	
6.	Nicholas Piramal India Ltd., Quest Institute of Life Sciences, Goregaon (East), Mumbai-400063.		
7.	Bharati-Sanskrit Vidyaniketan, Ghatkopar West, Mumbai-400084.	022-5114507	
8.	Bhaba Atomic Research Centre, Trombay, Mumbai-400085.	022-25505150	
9.	Gurudev Siddha Peth, Ganeshpuri, Mumbai-401209.	02522-61221	
10.	Wockardt Research Centre, Chikalthana, Aurangabad-431210.	0240-2483854	
11.	K. S. Wani Marathi Pragat Adhyayan Organization, Deopur, Dhule-424002.	02562-223654,	221398
12.	Maharashtra Hybrid Seeds Co. Ltd., Jalna, M.S., India.		
13.	Jubilant Biosys Ltd., Yashwantpur, Bangalore-560022.	080-66628400/250	
14.	Remote Sensing National Agency, Department of Space, Dehradun-248001.	0135-27411978	
15.	Space Application Centre, Ahmedabad-380053 (Gujrat State).	079-26761188	
16.	Indian Institute of Advanced Research, Gandhinagar (Gujrat State)-382007.	079-30514100/ 201/202	
17.	Torrent Pharmaceutical Ltd. Research Centre, Bhatgaon (Gujrat State)-382428.	079-3269100/124	
18.	Indian Institute of Chemical Technology, Hyderabad-500037.	040-27160757	
19.	National Remote Sensing Agency, Dept. of Space, Govt. of India, Balanagar, Hyderabad-500037.	040-23879572/ 73/76	
20.	National Atmospheric Research Lab., Dept. of Space, Gadanki-517112.	08585-272020	

स्वायत्तता दर्जाप्राप्त संलग्नित महविद्यालये/संस्था

अ.क्र.	स्वायत्तता दिलेल्या महाविद्यालयाचे नाव	कार्यालय क्र.	भ्रमणध्वनी
१.	साधू वासवानी मिशनचे सेंट मीराज् कॉलेज फॉर गर्ल्स, ६, कोरेगाव रोड, पुणे-४११००१.	०२०-२६१२४८४६	९८९०६३३२७८
२.	सिंबायोसिस इंटरनॅशनल कल्चरल सेंटर, सेनापती बापट रोड, पुणे-४११००४.	०२०-२५६५३९०३	९३७१०१९९८८
३.	डेक्कन एज्युकेशन सोसायटीचे, फर्ग्युसन महाविद्यालय, डेक्कन, पुणे-४११००४	०२०-३०८६६०००	९२२५३४०९०६
४.	डेक्कन एज्युकेशन सोसायटीचे बृहन्महाराष्ट्र वाणिज्य महविद्यालय, डेक्कन, पुणे-४.	०२०-६७६५६२००	९४०३३४७८२३
५.	प्रोग्रेसिव्ह एज्युकेशन सोसायटीचे मॉडर्न कला, विज्ञान व वाणिज्य महाविद्यालय, शिवाजीनगर, पुणे-५	०२०-२५५३५९२७	९९२२००७३०२
६.	शिक्षण प्रसारक मंडळाचे सर परशुरामभाऊ महाविद्यालय, सदाशिव पेठ, पुणे-३०.	०२०-२४३३१९७८	९४२१०११५६४
७.	अनेकांत एज्युकेशन सोसायटीचे तुळजाराम चतुरचंद महाविद्यालय, बारामती-४१३१०२.	०२११२-२२२४०५	९८५०६४०१४०
८.	शासकीय अभियांत्रिकी महाविद्यालय, शिवाजीनगर, पुणे-४११००५.	०२०-२५५०७००० ०२०-२६१६०९३५	९४२३५८२०२८
९.	महाराष्ट्र ॲकॅडमी ऑफ इंजिनिअरिंग ॲण्ड एज्युकेशलन रिसर्च, एम. आय. टी. अकॅडमी ऑफ इंजिनियरिंग, देहू फाटा, आंळदी देवाची, पुणे, ता. खेड, जि. पुणे- ४१२१०५	०२०-३०२५३५००	९६८९९०७४७६
१०.	महर्षी कर्वे स्त्री शिक्षण संस्थेचे, कमिन्स अभियांत्रिकी महिला महाविद्यालय, कर्वेनगर, पुणे-४११०५२.	०२०-२५३११०००	९२२५५१७६१३
११.	जी.एच. रायसोनी कॉलेज ऑफ इंजिनिअरिंग ॲन्ड मॅनेजमेंट, डोमखेल रोड, वाघोली, पुणे-४१२२०७.	९६०४७८७१८५	९६५७७२४१०२
१२.	बन्सीलाल रामनाथ अगरवाल चॅरिटेबल ट्रस्टचे विश्वकर्मा इन्स्टिट्यूट ऑफ इन्फर्मेशन टेक्नॉलॉजी (व्ही.आय.आय.टी.), सर्व्हे नं. २/३/४, कोंढवा (बु.), पुणे-३७.	०२०-२९६९५०२०३	९५५२५२००३२
१३.	जयवंत शिक्षण प्रसारक मंडळाचे राजर्षी शाहू अभियांत्रिकी महविद्यालय, सर्व्हे नं. ८०, पुणे-मुंबई बायपास हायवे, ताथवडे, पुणे-३३.	०२०-२२९३३४२३	९८२२७४६०६७
१४.	इंडियन इन्स्टिट्यूट ऑफ कॉस्ट ॲण्ड मॅनेजमेंट स्टडीज ॲण्ड रिसर्च (इण्डसर्च) सर्वे न. ३७/२/२/४ बावधन खुर्द. ता. पुणे, (महानगरपालिका हद्द), जि. पुणे - ४११००४	०२०-२५४३१९७२	९८९०९२६३८६
१५.	श्री चाणक्य एज्युकेशन सोसायटीचे इंदिरा इन्स्टिट्यूट ऑफ मॅनेजमेंट, मुंबई-पुणे हायवे, ताथवडे, पुणे-४११०३३.	०२०-६६१६८२६८	९०११०८६०९८

१६.	बन्सीलाल रामनाथ अगरवाल चॅरिटेबल ट्रस्टचे विश्वकर्मा इन्स्टिट्यूट ऑफ टेक्नॉलॉजी, ६६६, अप्पर इंदिरानगर, बिबवेवाडी, पुणे-४११०३७.	०२०-२४२८३००१	९५५२५४४४४९
१७.	पिंपरी चिंचवड एज्युकेशन ट्रस्टचे पिंपरी चिंचवड अभियांत्रिकी महाविद्यालय, से. नं. २६ प्राधिकरण, निगडी - ४११०४४	०२०-२७६५३१६८	७७४३८२०७७४
१८.	ऑल इंडिया श्री शिवाजी मेमोरियल सोसायटीचे कॉलेज ऑफ हॉटेल मॅनेजमेंट ॲण्ड केटरिंग टेक्नॉलॉजी, शिवाजीनगर, पुणे - ४११००५	०२०-२५५११६५५	९८८१४०१४८२
१९.	श्री चाणक्य एज्युकेशन सोसायटीचे इंदिरा कॉलेज ऑफ कॉमर्स ॲण्ड सायन्स, ध्रुव, ८९/२, न्यु पुणे-मुंबई हायवे, वाकड पोलिस चौकी, ता. मुळशी, जि. पुणे - ४११०३३	०२०-६६७५९५०७	९४२२३३१२२१
२०.	गरवारे वाणिज्य महाविद्यालय, कर्वे रोड, पुणे - ०४	०२०-४१०३८३००	९८९०४७६१९१
२१.	आबेदा इनामदार वरिष्ठ महाविद्यालय, कॅम्प, पुणे - ०१	०२०-२६४५७५७७	९४२२०२५९१९
२२.	संजीवनी रुरल एज्युकेशन सोसायटीचे संजीवनी कॉलेज ऑफ इंजिनिअरिंग, मु. सहजानंद, पो. शिंगणापूर, ता. कोपरगाव, जि. अहमदनगर ४२३६०३.	०२४२३२२२८६२	९४२३४६६८८८
२३.	शिक्षण प्रसारक संस्थेचे, संगमनेर नगरपालिका कला, दा. ज. मालपाणी वाणिज्य आणि ब. ना. सारडा विज्ञान महाविद्यालय, घुलेवाडी, ता. संगमनेर, जि. अहमदनगर - ४२२६०५	०२४२५-२२५८९३	९८२२८११७६१
२४.	अहमदनगर जिल्हा मराठा विद्याप्रसारक समाजाचे, न्यू आर्टस्, कॉमर्स ॲण्ड सायन्स कॉलेज, लालटाकी रोड, अहमदनगर - ४१४००१	०२४१-२३२४०२४ ०२४१-२४२१४७४	९८६०२६१८१६
२५.	ऑल इंडिया श्री शिवाजी मेमोरियल सोसायटी कॉलेज ऑफ हॉटेल मॅनेजमेंट ॲण्ड केटरिंग टेक्नॉलॉजी, ५५-५६, शिवाजीनगर, ता. पुणे. (महानगरपालिका हद्द) जि. पुणे - ४११००१	०२०-२६०५७९८३	९४२०९१८४४४
२६.	कर्मवीर काकासाहेब वाघ शिक्षण संस्था क. का. वाघ अभियांत्रिकी महाविद्यालय, हिराबाई हरीदास विद्यानगरी अमृतधाम, पंचवटी, ता. नाशिक, जि. नाशिक - ४२२००३	०२५३-२२२१३०३	९८८१६९९०७२
२७.	जी. एच. रायसोनी एज्युकेशनल ॲण्ड मेडीकल फौडेशन जी. एच. रायसोनी इन्स्टिट्युट ऑफ इंजिनियरिंग ॲण्ड टेक्नॉलॉजी, गट नं. १२००, डोमखेल रोड, वाघोली, पुणे, ता. हवेली, (महानगरपालिका हद्द वगळून) जि. पुणे - ४१२२०७	९६०४७८७१८५	९८९००३१३९२
२८.	प्रोग्रेसिव एज्युकेशन सोसायटी मॉर्डन कला, विज्ञान व वाणिज्य महाविद्यालय, गणेशखिंड, ता. पुणे (महानगरपालिका हद्द) पुणे - ४११०५३	२०२५६३४०२१	९०११०७०९१२
२९.	महाराष्ट्र एज्युकेशन सोसायटी आबासाहेब गरवारे महाविद्यालय कर्वे रोड, ता. पुणे (महानगरपालिका हद्द) जि. पुणे - ४११००४	२०४१०३८२००	९४२३५८१०१५
३०.	संजीवनी रुरल एज्युकेशन सोसायटी संजीवनी कॉलेज ऑफ फर्मसीटीकल एज्युकेशन ॲण्ड रीसर्च, मु. सहजानंदनगर, पोस्ट-सिंगनापूर, ता. कोपरगाव, जि. अहमदनगर - ४२३६०३	९१३०१९१३०१	९५११२०६०५१

महाराष्ट्रातील इतर अकृषी विद्यापीठांचे दूरध्वनी क्रमांक

अ.क्र.	नाव	कार्यालय	निवास	फॅक्स
(१)	**संत गाडगेबाबा अमरावती विद्यापीठ, अमरावती-४४४६०२**	**०७२१-२६६८२७३** Web : www.sgbau.ac.in		
	(१) डॉ. दिलीप मालखेडे कुलगुरू	०७२१-२६६८२७३ E-mail : vc@sgbau.ac.in		
	(२) डॉ. विजयकुमार एम. चोबे प्र-कुलगुरू	०७२१-२६६८०६१ E-mail : provc@sgbau.ac.in		
	(३) डॉ. तुषार देशमुख कुलसचिव	०७२१-२६६८०७३ E-mail : reg@sgbau.ac.in		
(२)	**डॉ. बाबासाहेब आंबेडकर मराठवाडा विद्यापीठ, औरंगाबाद-४३१००४**	**०२४०-२४०३३९९** Web : www.bamu.ac.in		
	(१) डॉ. प्रमोद येवले कुलगुरू	०२४०-२४०३११२ E-mail : vc@bamu.ac.in	२४०३१८६	२४०३११३
	(२) प्रा. एस. टी. शिरसाट प्र-कुलगुरू	०२४०-२४०३२२२ E-mail : provc@bamu.ac.in	२४०३२१८	२४०३२२४
	(३) प्रा. डॉ. जयश्री सूर्यवंशी कुलसचिव	०२४०-२४०३३३४ E-mail : registrar@bamu.ac.in	२४०३१८७	२४०३३३५
(३)	**शिवाजी विद्यापीठ,** कोल्हापूर-४१६००४	**०२३१-२६०९०००** Web : www.unishivaji.ac.in		
	(१) डॉ. डि. टी. शिर्के कुलगुरू	०२३१-२६०९०६० E-mail : vcoffice@unishivaji.ac.in		२६९१५३३
	(२) डॉ. प्रमोद शं. पाटील प्र-कुलगुरू	०२३१-२६०९०६०/६१ E-mail : psp_phy@unishivaji.ac.in		
	(३) डॉ. व्ही. एन. शिंदे कुलसचिव	०२३१-२६०९०६३ E-mail : registrar@unishivaji.ac.in		२६९२३३३
(४)	**गोंडवाना विद्यापीठ, एम. आय. डी. सी. रोड, कॉम्पलेक्स, गडचिरोली - ४४२६०५**	**०७१३२-२२३१०४** Web : www.unigug.ac.in		
	(१) डॉ. प्रशांत बोकारे कुलगुरू	०७१३२-२२३१०५ E-mail : vc@unigug.ac.in vco@unigug.ac.in		

	(२) डॉ. श्रीराम कावळे प्र-कुलगुरू (३) डॉ. अनिल हिरेरवण कुलसचिव	०७१३२-२२२२५७ E-mail : pvc@unigug.ac.in ०७१३२-२२३१०४ E-mail : registrar@unigug.ac.in		
(५)	कवयित्री बहिणाबाई चौधरी उत्तर महाराष्ट्र विद्यापीठ, जळगाव-४२५००१	०२५७-२२५७२५०/१०० Web : www.nmu.ac.in		
	(१) प्रा. व्ही. एल. माहेश्वरी कुलगुरू (२) प्रा. एस. टी. इंगळे प्र-कुलगुरू (३) डॉ. विनोद पाटील कुलसचिव	०२५७-२२५८४०१/२ E-mail : vco@nmu.ac.in ०२५७-२२५७२२१/२ E-mail : pvc@nmu.ac.in ०२५७-२२५७२११ E-mail : registrar@nmu.ac.in		२२५८४०३ २२५८४०६
(६)	राष्टसंत तुकडोजी महाराज नागपूर विद्यापीठ नागपूर-४४०००१	०७१२-२९५६३०३ Web : www.nagpuruniversity.ac.in		
	(१) डॉ. सुभाष चौधरी कुलगुरू (२) डॉ. संजय दुधे प्र-कुलगुरू (३) डॉ. राजू हिवसे कुलसचिव	०७१२-२९५६३०८ E-mail : vc@nagpuruniversity.nic.in ०७१२-२५६१३४७ E-mail : provc@nagpuruniversity.nic.in ०७१२-२९५६३०४ E-mail : registrar@nagpuruniversity.nic.in		
(७)	कविकुलगुरू कालिदास संस्कृत विश्वविद्यालय, रामटेक-४४११०६, जि. नागपूर	०७११४-२५५७४७/८७ Web : www.kksu.co.in		
	(१) प्रो. मधुसुदन पेन्ना प्रभारी कुलगुरू (२) डॉ. रामचंद्र ज. जोशी कुलसचिव	०७११४-२५५००७ E-mail : vc@kksu.org ०७११४-२५६४७६ E-mail : registrar@kksu.org		२५६०९९२ २५५५४९
(८)	महाराष्ट्र आरोग्य विज्ञान विद्यापीठ नाशिक-४२२००४	०२५३-२५३९१००/३०० Web :www.muhs.ac.in		
	(१) लेफ्टनंट जनरल माधुरी कानिटकर कुलगुरू ए. व्ही. एस. एम., व्ही. एस. एम.(निवृत्त) (२) प्रा. डॉ. मिलिंद निकुंभ प्र-कुलगुरू	०२५३-२९७१११ E-mail : vc@muhs.ac.in ०२५३-२५३९११५ E-mail : provc@muhs.ac.in		२५३९११३

(३)	**डॉ. राजेंद्र बंगाळ** कुलसचिव	०२५३-२५३९२९२ E-mail : registrar@muhs.ac.in		२५३९२९५
(९)	**यशवंतराव चव्हाण महाराष्ट्र मुक्त विद्यापीठ, नाशिक-४२२२२२**	०२५३-२२३१७१४/१५ Web : www.ycmou.ac.in		
	(१) डॉ. पी. जी. पाटील प्रभारी कुलगुरू	०२५३-२२३०२२८ E-mail : vc.ycmou@gmail.com		२२३१२०५
	(२) डॉ. प्रकाश देशमुख प्रभारी कुलसचिव	०२५३-२२३०२२९ E-mail : registrar@ycmou.digital.university.ac.in		२२३०४७०
(१०)	**स्वामी रामानंद तीर्थ मराठवाडा विद्यापीठ, नांदेड-४३१६०६**	०२४६२-२२९२४२/४३ Web : www.srtmun.ac.in		
	(१) डॉ. उद्धव भोसले कुलगुरू	०२४६२-२१५२८२ E-mail : vcoffice@srtmun.ac.in		२१५२४५
	(२) डॉ. जोगेंद्रसिंग बिसेन प्र-कुलगुरू	०२४६२-२१५५२४ E-mail : pvcoffice@srtmun.ac.in		
	(३) डॉ. सर्जेराव शिंदे कुलसचिव	०२४६२-२१५२४६ E-mail : registrar@srtmun.ac.in		२१५५७२
(११)	**श्रीमती नाथीबाई दामोदर ठाकरसी महिला विद्यापीठ, मुंबई-४०००२०**	**०२२-२२०३२१५९/२२०३** Web : www.sndt.ac.in		
	(१) डॉ. उज्ज्वला चक्रदेव कुलगुरू	०२२-२२०३१८८१ E-mail : vc@sndt.ac.in	२६३४६०८५	२२०३१८८२
	(२) डॉ. विलास नांदवडेकर प्रभारी कुलसचिव	०२२-२२००४८१० E-mail : registrar@sndt.ac.in		२२००४८१०
(१२)	**मुंबई विद्यापीठ, महात्मा गांधी रोड, फोर्ट, मुबंई-४०००३२**	**०२२-२२७०८७००** Web : www.mu.ac.in		
	(१) प्रा. (डॉ.) दिगंबर शिर्के प्रभारी कुलगुरू	०२२-६८३२०००० E-mail : vice-chancellor@mu.ac.in		२६८३२००४
	(२) प्रा. (डॉ.) अजय भामरे प्रभारी प्र- कुलगुरू	०२२-६८३२०००० pvc@fort.mu.ac.in		२६८३२००५
	(३) प्रा. सुधीर शरदचंद्र पुराणीक कुलसचिव	०२२-६८३२०००० E-mail : registrar@fort.mu.ac.in		२६८३२००६
(१३)	**पुण्यश्लोक अहिल्यादेवी होळकर सोलापूर विद्यापीठ, सोलापूर-४१३२५५**	०२१७-२७४४७७१ Web : www.sus.ac.in		
	(१) डॉ. मृणालिनी फडणवीस कुलगुरू	०२१७-२३५१३०० E-mail : vco@sus.ac.in		२३५१३००

	(२) डॉ. रोजश गादेवार प्र – कुलगुरू (३) श्रीमती योगिनी घारे कुलसचिव	०२१७–२७४४७७८ E-mail : provc@sus.ac.in ०२१७–२७४४७७६ E-mail : registrar@sus.ac.in		२७४४७७०
(१४)	डॉ. बाबासाहेब आंबेडकर तंत्रशास्त्र विद्यापीठ, लोणेरे, जि. रायगड, पिन–४०२१०३	०२१४०–२७५०८१ Web : www.dbatu.ac.in		
	(१) डॉ. कारभारी काळे कुलगुरू (२) डॉ. बी. एफ. जोगी कुलसचिव	०२१४०–२७५१०१ E-mail : vc@dbatu.ac.in ०२१४०–२७५१४२ E-mail : registrar@dbatu.ac.in		२७५१४२ २७५१४२

महाराष्ट्रातील अभिमत विद्यापीठांचे दूरध्वनी क्रमांक

(Established under Section 3 of the U.G.C. Act, 1956)

अ.क्र.	नाव	कार्यालय	निवास	फॅक्स
(१)	**गोखले इन्स्टिट्यूट ऑफ पॉलिटिक्स अॅण्ड इकॉनॉमिक्स, पुणे-४११००४**	**०२०-२५६५०२८७** Web : www.gipe.ac.in		
	(१) डॉ. अजित रानडे कुलगुरु	०२०-२५६८३३२८ E-mail : vc@gipe.ac.in		२३०९६६९९
	(२) कर्नल कपिल जोध कुलसचिव	०२०-२५६८३३५५ E-mail : registrar@gipe.ac.in	२५६७८३११	
(२)	**डेक्कन कॉलेज पदव्युत्तर व संशोधन संस्था येरवडा, पुणे- ४११००६**	०२०-२६५१३२०० Web : www.dcpune.ac.in		
	(१) प्रा. प्रमोद पांडे कुलगुरू	०२०-२६५१३२४० E-mail : vc@dcpune.ac.in	२६५१३२७५	
	(२) प्रा. प्रसाद जोशी प्र-कुलगुरू	०२०-२६५१३२३२ E-mail : prasad.joshi@dcpune.ac.in		
	(३) प्रा. अभीजीत दांडेकर प्रभारी कुलसचिव	०२०-२६५१३२०४ E-mail : registrar@dcpune.ac.in		
(३)	**टिळक महाराष्ट्र विद्यापीठ,मुकुंदनगर, गुलटेकडी, पुणे-४११०३७**	**०२०-२४२६४६९९** Web : www.tmv.edu.in		
	(१) डॉ. गीताली मोने-टिळक प्रभारी कुलगुरू	०२०-२४४०३००० E-mail : kulguru@tmv.edu.in		२४२६६०६८
	(२) डॉ. अभिजित ह. जोशी प्रभारी कुलसचिव	०२०-२४४०३००२ E-mail : registrar@tmv.edu.in		२४२६६०६८
(४)	**भारती विद्यापीठ विश्वविद्यालय, भारती विद्यापीठ भवन, लालबहादूर शास्त्री मार्ग, पुणे-४११०४३**	**०२०-२४४०७१००** Web: www.bvuniversity.edu.in		
	(१) डॉ. विवेक साओजी कुलगुरू	०२०-२४४०७१०० E-mail : bvdu@bhartividyapeeth.edu vivek.saoji@bhartividyapeeth.edu		२४३२१९१०
	(२) डॉ. विश्वजित कदम प्र-कुलगुरू	०२०-२४४०७१०० E-mail : vishwajeet.kadam@bhartividyapeeth.edu		२४३२१९१०
	(३) श्री. जी. जयकुमार कुलसचिव	०२०-२४४०७२७३ E-mail : registrar@bhartividyapeeth.edu		२४३२१९१०

(५)	सिंबायोसिस आंतरराष्ट्रीय विद्यापीठ, लवळे, ता. मुळशी, पुणे-४१२११५	०२०-२८११६२१८ Web : www.siu.edu.in		
	(१) डॉ. रजनी गुप्ते कुलगुरू	०२०-६१९३६२०१ E-mail : vc@siu.edu.in	२८११६२३०	६१९३६२०६
	(२) डॉ. एम. एस. शेजूळ कुलसचिव	०२०-६१९३६२०५ E-mail : registrar@siu.edu.in	२८११६५०२	६१९३६२०६
(६)	डॉ. डी. वाय. पाटील विद्यापीठ, पिंपरी, पुणे-४११०१८	०२०-२७४२००६९,२७८०५०००		
	(१) डॉ. एन. जे. पवार कुलगुरू	०२०-२७८०५००० E-mail : vc@dpu.edu.in		२७४२००१०
	(२) डॉ. ए. एन. सूर्यकर कुलसचिव	०२०-२७८०५००१ E-mail : registrar@dpu.edu.in		२७४२००१०
(७)	प्रवरा इन्स्टिट्यूट ऑफ मेडिकल सायन्सेस विद्यापीठ, लोणी, जि. अहमदनगर, पिन-४१३७३६	०२४२२-२७३६००, २७२३५८ Web : www.pmtpims.org		
	(१) डॉ. व्ही. एन. मगरे कुलगुरू	०२४२२-२७१२३३ E-mail : vcpims@pmtpims.org	२७१७५२	२७३४४२
	(२) डॉ. अरुणकुमार व्यास कुलसचिव	०२४२२-२७१९४१ E-mail : registrar@pmtpims.org	२७३६००	२७३४४२

❑❑

TELEPHONE NUMBERS OF IMPORTANT OFFICES AT NEW DELHI

Department of Higher Education, Shastri Bhavan, New Delhi			
Mr. k. Sanjay Murthy	Secretary (HE)	011-23386451	Fax : 011-23385807
University Grants Commission, BSZ Marg, New Delhi			
Prof. D.P. Singh Prof. Rajnish Jain	Chairman Secretary	011-23234019 011-23239337	Fax : 011-23239659 Fax : 011-23238858
All India Council for Technical Education, Nelson Mandela Marg, Vasant Kunj, New Delhi			
Prof. Anil D. Sahasrabuddhe	Chairman	011-26131576	Fax : 011-23724189
National Council for Teacher Education, Hans Bhavan, BSZ Marg, New Delhi			
Mr. Santosh Kumar Sarangi	Chairperson	011-20892165	Fax : 011-23370116
Association of Indian Universities, AIU House, 16, Comrade Indrajit Gupta Marg, New Delhi			
Dr. (Mrs.) Pankaj Mittal	Secretary General	011-23230059 011-23232305	Fax : 011-23232131
Council of Scientific & Industrial Research, Anusandhan Bhavan, New Delhi			
Dr. Shekar C.Mande	Director General	011-23714072 011-23717073	Fax : 011-23710618
Department of Science & Technology, Technology Bhavan, New Mehrauli Road, New Delhi-110016			
Dr. Renu Swarup	Secretary	011-26510068 011-26511439	Fax : 011-26863847
National Assessment & Accreditation Council (NAAC), Bangalore-560072			
Dr. S. C. Sharma	Director	080-23210267 080-23005112 080-23005115	Fax : 080-23210268

❑❑

UNIVERSITY EPABX PHONE NUMBERS

Baby Creche (Palna Ghar)		2996
Science & Technology Park	25693449	
University Co-op. Society		-
Faculty House		2570
Guest House		2520
SET Guest House		2456
Human Resource Development Centre (Academic Staff College) - Hostel		2570
International Students Hostel - Gents		-
International Students Hostel - Ladies		-
Sports Hostel		2666

- **Extensions can be contacted directly from outside, dialing No. 2562 before the Extn. No., e.g. Extn. No. 1001 can be contacted directly by dialing No. 25621001.**
- **For calling various College Nos. and other official contacts, please refer the dial code provided. No Private No. can be contacted directly through this EPABX system.**

सार्वजनिक उपयुक्त सेवा – महत्त्वाचे दूरध्वनी क्रमांक

पोलीस : १००			
पोलीस नियंत्रण कक्ष	२६१२२८८०	पूना गेट पोलीस चौकी	२६२०८४५४
चतु:शृंगी पोलीस स्टेशन	२५६५५३३५	पोलीस वाहतूक नियंत्रक	२६१२२२०२
अग्निशामक	१०१	रुग्णवाहिका	१०१
रुग्णालये			
भारती हॉस्पिटल	२४३७१११६	जिल्हा रुग्णालय, पुणे (औंध)	२७२८०६०२/३
दीनदयाळ दवाखाना	६६४९८८८८	गाडीखाना (क्लिनिक)	२४४३१४७६
हर्डीकर दवाखाना	२५५३५३२७	इन्लॅक्स ॲण्ड बुधरानी	६६०९९९९९
जहाँगीर नर्सिंग होम	६६८११०००	रत्ना हॉस्पिटल	२५६५१०३७
के.ई.एम.	६६०३७३००	कमला नेहरू	२६०५३५३१
एन. एम. वाडिया कार्डियालॉजी	६६०५८१३६/ २६०५८१४०	प्रयाग	२५५३२८१२/ २५५३२४९०
पूना हॉस्पिटल ॲण्ड रिसर्च सेंटर	९२२०४५१०९३	रुबी हॉल	२६१६३३९१
संचेती	२८९९९९९९	ससून सर्वोचिार	२६१२८०००
लोकमान्य हॉस्पिटल (चिंचवड)	२७४५६४९८	लोकमान्य हॉस्पिटल (निगडी)	३०६१२०००
नायडू हॉस्पिटल	२६०५८२४३	दीनानाथ मंगेशकर	४०१५१०००
सह्याद्री (डेक्कन)	२५४०३०४०	जोशी हॉस्पिटल	२५६७३१४४
आदित्या बिर्ला	३०७१७५००		
नेत्रदान केंद्रे (हॉस्पिटल्स)			
ए.एफ.एम.सी.	२६३०६०४१	भारती	२४३७१११६
रुबी हॉल	२६१६३३९१	ससून	२६१२८०००(२७४)
जनकल्याण	२४४६४२८७	एन.आय.ओ.	२५५३६३६९
रक्तपेढी			
ससून	२६१२८०००	नवजीवन	२४४८०३४१
आचार्य आनंद ऋषीजी	२४३३७६२७	जनकल्याण	२४४४९५२७
ई.एस.आय.एस.	२७२८२२२३	के.ई.एम.	६६०३७३००
आय.एस.आय.	२४३३५२४४	रुबी हॉल	२६१३६३१८
ॲम्बुलन्स सर्व्हिसेस			
कोलंबस	२५५२१३३३	हरी ओम्	९९२१४२८०९८
सावित्रीबाई फुले पुणे विद्यापीठ	२५६२१०००/१८४८		
पुणे दूरध्वनी कार्यालय			
दूरध्वनी नंबर चौकशी	१९७	दूरध्वनी नंबर चौकशी (परगावी)	१५८३
दूरध्वनी तक्रार	१९८/०२०२१९८२१९८	एस.टी.डी. तक्रार	१८२
आयुका एक्स्चेंज	२५६९००००	मॉडेल कॉलनी एक्स्चेंज	२५६५२२२१
इंडियन एअरलाइन्स			
सर्वसाधारण चौकशी	२६०५२१४७	आरक्षण चौकशी	२६६८२४७२
आगमन	२६६८३२१०/११	प्रस्थान	१४३
महाराष्ट्र बँक, विद्यापीठ २५६९९१३४			
परिसर शाखा २५६०१२६७			
आयुर्विमा महामंडळ २५६५६४१६			

सार्वजनिक उपयुक्त सेवा – महत्त्वाचे दूरध्वनी क्रमांक

रेल्वे चौकशी : २६१०५११७/१३९			
सर्वसाधारण चौकशी	१३१	चौकशी	२६१२६५७५
आरक्षण चौकशी	१३९	आगमन व प्रस्थान (संगणकीय)	१३३
आरक्षण चौकशी (संगणकीय)	२६१३६६६६		
रस्ते मार्ग चौकशी – राज्यपरिवहन			
पुणे स्टेशन	२६१२६२१८	शिवाजीनगर	२५५३६९७०
स्वारगेट	२४४४९९८०	पुणे–मुंबई टॅक्सी सेवा	२६१२९६५७
पुणे म.न.पा. वाहतूकव्यवस्था	२४४४०४१७		
महानगरपालिका			
पुणे	२५५०१०००	पिंपरी–चिंचवड	२७४२५५१२
खंडित विद्युत पुरवठा तक्रार निवारण केंद्रे			
औंध	९९६०६७७३३९/३०४	डेक्कन जिमखाना	२५६५५३०७
गणेशखिंड	२५६५१८६४	खडकी	२५८१९३६९
अग्निशामक मदत केंद्रे			
औंध	२५८५१७८८	खडकी	२५८१०७३०
पुणे स्टेशन	२६०५९२३०		
कँटोनमेन्ट बोर्ड			
पुणे	२६३६२२६५	खडकी	२५८२०१२३
देहू रोड	२७६७२६१०		
पुणे शहरातील वर्तमानपत्रे व त्यांचे दूरध्वनी क्रमांक			
सकाळ	२४४०५५००	केसरी	२४४५९०५१
लोकसत्ता	६७२४१०००	प्रभात	२४४५५६३१
सामना	२४४७६६९४	आज का आनंद/संध्यानंद	२५५३४८८८
लोकमत	६६८४८५८६	महाराष्ट्र टाइम्स	३०११२२२२
इंडियन एक्सप्रेस	६७२४१०००	टाइम्स ऑफ इंडिया	३०११२२२३
पुढारी	३०२५९३००	पुण्यनगरी	९५५१३७९३
पुणे शहरातील शासकीय कार्यालये– दूरध्वनी क्रमांक			
विभागीय आयुक्त	२६३६२२२३	विभागीय समाजकल्याण	२४४४५९२५
जिल्हाधिकारी	२६११४९४९	जिल्हा समाजकल्याण अधिकारी	२४४५६३३६
समाजकल्याण संचालनालय	२६१२२६५२	आयकर, साधु वासवानी चौक	२६१२३३४३
जिल्हा समाजकल्याण अधिकारी, गट–अ	२६१३१७७४	आयकर, कर्वे रोड	२५४४३८७७
सेवायोजन, रास्ता पेठ	२६१३३६०६	महाराष्ट्र राज्य माध्यमिक व	२५५३६७६१
आयकर, स्वारगेट	२४४४८६५१	उच्च माध्यमिक शिक्षण मंडळ, पुणे–५	२५७०५०००

विद्यापीठातील सभागृहे

१.	मुख्य इमारत	संत ज्ञानेश्वर सभागृह छत्रपती शिवाजी महाराज सभागृह सरस्वती सभागृह संत गाडगे महाराज सभागृह
२.	शैक्षणिक विभाग	सभागृह क्र. १ व क्र.२
३.	वित्त व लेखा विभाग	सभागृह
४.	परीक्षा विभाग	सभागृह
५.	क्रीडा विभाग	क्रीडा मंडप सभागृह
६.	आंतरराष्ट्रीय केंद्र	आंतरराष्ट्रीय सभागृह
७.	इंग्रजी विभाग	गोळे सभागृह
८.	खेर वाङ्मय भवन	संत नामदेव सभागृह
९.	पर्यावरणशास्त्र विभाग	सभागृह
१०.	भौतिकशास्त्र विभाग	सी. व्ही. रामन सभागृह
११.	रसायनशास्त्र विभाग	पी. सी. रे सभागृह
१२.	वनस्पतिशास्त्र विभाग	टी. एस. महाबळे हॉल
१३.	व्यवस्थापनशास्त्र विभाग	सभागृह
१४.	सेट अभ्यागत निवास	सभागृह क्र. १ व क्र.२
१५.	अभ्यागत निवास	सभागृह

सावित्रीबाई फुले पुणे विद्यापीठ
आरोग्य केंद्र
मानद तज्ज्ञ वैद्यकीय विशेषज्ञांचे वेळापत्रक

अ.क्र.	विशेषज्ञ	भेटीचा दिवस व वेळ
१.	आयुर्वेद फिजिशिअन	सोमवार दु. ३.०० वा. शुक्रवार दु. ३.०० वा.
२.	जनरल सर्जन (शल्य चिकित्सक)	मंगळवार दु. ३.३० वा. गुरुवार दु. १२.३० वा.
३.	ई.एन.टी. सर्जन (कान, नाक, घसा)	मंगळवार दु. ३.३० वा. गुरुवार दु. २.०० वा.
४.	स्किन स्पेशालिस्ट (त्वचारोग तज्ज्ञ)	गुरुवार दु. २.०० वा. शुक्रवार दु. २.०० वा.
५.	आय सर्जन (नेत्ररोग तज्ज्ञ)	मंगळवार दु. २.३० वा. शुक्रवार दु. २.३० वा.
६.	गायनॉकॉलॉजिस्ट (स्त्रीरोग तज्ज्ञ)	मंगळवार दु. ३.०० वा.
७.	ऑर्थोपेडिक सर्जन (अस्थिरोग तज्ज्ञ)	शुक्रवार दु. ३.०० वा. सोमवार दु. ४.०० वा. बुधवार दु. २.०० वा.
८.	पेडिट्रिशिअन (बालरोग तज्ज्ञ)	गुरुवार दु. २.१५ वा.
९.	होमिओपॅथिक	सोमवार दु. १२.३० वा. बुधवार दु. १२.३० वा. शुक्रवार दु. १२.३० वा.
१०.	फिजिओथेरपिस्ट	सोमवार ते शुक्रवार दु. २.३० वा.
११.	ऑप्टोमेट्रिस्ट	मंगळवार शुक्रवार दु. २.३० वा.
१२.	समुपदेशक	बुधवार ते शुक्रवार दु. ३.०० वा.
१३.	एक्स-रे	सोमवार ते शुक्रवार दु.२.३० वा.

विद्यार्थ्यांनी महाविद्यालयाचे ओळखपत्र आणावे.

स्थळ : विद्यार्थी आरोग्य सेवा योजना, सावित्रीबाई फुले पुणे विद्यापीठ आरोग्य केंद्र, पुणे-४११००७. दूरध्वनी : २५६२१८४८, २५६२१८४९

- विद्यार्थ्यांना मोफत सल्ला देण्यात येईल.
- सक्तीच्या वैद्यकीय तपासणीअंतर्गत वरिष्ठ महाविद्यालयांतील प्रथम वर्षाचे विद्यार्थी व वसतिगृहांमधील विद्यार्थ्यांना जे मागासवर्गीय अनु.जाती/अनु.जमाती/विमुक्त जाती/इतर मागास वर्ग/विशेष मागास वर्ग/आर्थिक मागास वर्गात मोडतात, त्यांना विद्यापीठ नियमाप्रमाणे उपचारासाठी आर्थिक मदत मिळू शकेल.

सावित्रीबाई फुले पुणे विद्यापीठ

जनसंपर्क कार्यालय

सावित्रीबाई फुले पुणे विद्यापीठात २०२३ या वर्षात साजरे होणारे जयंती/राष्ट्रीयदिन कार्यक्रमांची यादी

अ.क्र.	कार्यक्रमाचे नाव	दिनांक
१.	सावित्रीबाई फुले जयंती	०३ जानेवारी
२.	जिजाऊ मॉसाहेब जयंती आणि स्वामी विवेकानंद जयंती	१२ जानेवारी
३.	नेताजी सुभाषचंद्र बोस जयंती आणि बाळासाहेब ठाकरे जयंती	२३ जानेवारी
४.	भारतीय प्रजासत्ताक दिन	२६ जानेवारी
५.	राष्ट्रपिता महात्मा गांधी पुण्यतिथी	३० जानेवारी
६.	संत रवीदास महाराज जयंती (तिथीनुसार)	०५ फेब्रुवारी
७.	विद्यापीठ वर्धापन दिन	१० फेब्रुवारी
८.	संत सेवालाल महाराज जयंती	१५ फेब्रुवारी
९.	श्री. छत्रपती शिवाजी महाराज जयंती	१९ फेब्रुवारी
१०.	संत गाडगेबाबा महाराज जयंती	२३ फेब्रुवारी
११.	सावित्रीबाई फुले स्मृती दिन	१० मार्च
१२.	यशवंतराव चव्हाण जयंती	१२ मार्च
१३.	शहीद दिन (भगतसिंग, राजगुरू व सुखदेव)	२३ मार्च
१४.	महात्मा ज्योतिबा फुले जयंती	११ एप्रिल
१५.	डॉ. बाबासाहेब आंबेडकर जयंती	१४ एप्रिल
१६.	महात्मा बसवेश्वर जयंती (तिथीनुसार)	२२ एप्रिल
१७.	राष्ट्रसंत तुकडोजी महाराज जयंती	३० एप्रिल
१८.	महाराष्ट्र दिन	०१ मे
१९.	महाराणा प्रताप सिंह जयंती (तिथीनुसार)	२२ मे
२०.	दहशतवाद व हिंसाचार विरोधी दिवस	२१ मे
२१.	स्वातंत्र्यवीर सावरकर जयंती	२८ मे
२२.	अहिल्यादेवी होळकर जयंती	३१ मे
२३.	राजर्षी शाहू महाराज जयंती	२६ जून
२४.	वसंतराव नाईक जयंती	०१ जुलै
२५.	लोकशाहीर अण्णा भाऊ साठे पुण्यतिथी	१८ जुलै

२६.	लोकमान्य बाळ गंगाधर टिळक जयंती	२३ जुलै
२७.	लोकमान्य बाळ गंगाधर टिळक पुण्यतिथी	०१ ऑगस्ट
२८.	साहित्यरत्न अण्णा भाऊ साठे जयंती	०१ ऑगस्ट
२९.	क्रांतिसिंह नाना पाटील जयंती	०३ ऑगस्ट
३०.	भारतीय स्वातंत्र्यदिन	१५ ऑगस्ट
३१.	सद्भावना दिवस	२० ऑगस्ट
३२.	शिक्षक दिन	०५ सप्टेंबर
३३.	राजे उमाजी नाईक जयंती	०७ सप्टेंबर
३४.	केशव सिताराम ठाकरे ऊर्फ प्रबोधनकार ठाकरे जयंती	१७ सप्टेंबर
३५.	पंडित दीनदयाळ उपाध्याय जयंती– अंत्योदय दिवस	२५ सप्टेंबर
३६.	महात्मा गांधी जयंती आणि लालबहादूरशास्त्री जयंती	०२ ऑक्टोबर
३७.	डॉ. ए.पी.जे अब्दुल कलाम जयंती	१५ ऑक्टोबर
३८.	महर्षी वाल्मिकी स्वामी जयंती (तिथीनुसार)	२८ ऑक्टोबर
३९.	इंदिरा गांधी पुण्यतिथी, राष्ट्रीय संकल्प दिवस आणि वल्लभाई पटेल जयंती, व राष्ट्रीय एकता दिवस	३१ ऑक्टोबर
४०.	पंडित नेहरू जयंती	१४ नोव्हेंबर
४१.	बिरसा मुंडा जयंती	१५ नोव्हेंबर
४२.	इंदिरा गांधी जयंती व राष्ट्रीय एकात्मता दिन	१९ नोव्हेंबर
४३.	संविधान दिवस	२६ नोव्हेंबर
४४.	महात्मा ज्योतिबा फुले पुण्यतिथी	२८ नोव्हेंबर
४५.	भारतरत्न डॉ. बाबासाहेब आंबेडकर महापरिनिर्वाण दिन	०६ डिसेंबर
४६.	संत संताजी जगनाडे महाराज जयंती	८ डिसेंबर
४७.	संत ज्ञानेश्वर महाराज पुण्यतिथी (तिथीनुसार/डिसेंबर (कार्तिकी कृ. त्रयोदशी)	१० डिसेंबर
४८.	राष्ट्रसंत गाडगेबाबा पुण्यतिथी	२० डिसेंबर
४९.	डॉ. भाऊसाहेब ऊर्फ पंजाबराव देशमुख जयंती	२७ डिसेंबर
५०.	पदवीप्रदान समारंभ (वर्षातून दोन वेळा)	मे / जून आणि ऑक्टोबर / नोव्हेंबर

सार्वजनिक सुट्ट्या २०२३			
अ. क्र.	सुट्टीचा दिवस	इंग्रजी तारीख	वार
(१)	(२)	(३)	(४)
१.	प्रजासत्ताक दिन	२६ जानेवारी, २०२३	गुरुवार
२.	महाशिवरात्री	१८ फेब्रुवारी, २०२३	शनिवार
३.	छत्रपती शिवाजी महाराज जयंती	१९ फेब्रुवारी, २०२३	रविवार
४.	होळी (दुसरा दिवस)	०७ मार्च, २०२३	मंगळवार
५.	गुढीपाडवा	२२ मार्च, २०२३	बुधवार
६.	रामनवमी	३० मार्च, २०२३	गुरुवार
७.	महावीर जयंती	०४ एप्रिल, २०२३	मंगळवार
८.	गुड फ्रायडे	०७ एप्रिल, २०२३	शुक्रवार
९.	डॉ. बाबासाहेब आंबेडकर जयंती	१४ एप्रिल, २०२३	शुक्रवार
१०.	रमजान ईद (ईद-उल-फितर) (शव्वल-१)	२२ एप्रिल, २०२३	शनिवार
११.	महाराष्ट्र दिन	०१ मे, २०२३	सोमवार
१२.	बुध्द पैर्णिमा	०५ मे, २०२३	शुक्रवार
१३.	बकरी ईद (ईद-उल-झुआ)	२८ जून, २०२३	बुधवार
१४.	मोहरम	२९ जुलै, २०२३	शनिवार
१५.	स्वातंत्र्य दिन	१५ ऑगस्ट, २०२३	मंगळवार
१६.	पारशी नववर्ष दिन (शहेनशाही)	१६ ऑगस्ट, २०२३	बुधवार
१७.	गणेश चतुर्थी	१९ सप्टेंबर, २०२३	मंगळवार
१८.	ईद-ए-मिलाद	२८ सप्टेंबर, २०२३	गुरुवार
१९.	महात्मा गांधी जयंती	०२ ऑक्टोबर, २०२३	सोमवार
२०.	दसरा	२४ ऑक्टोबर, २०२३	मंगळवार
२१.	दिवाळी अमावस्या (लक्ष्मीपूजन)	१२ नोव्हेंबर, २०२३	रविवार
२२.	दिवाळी (बलिप्रतिपदा)	१४ नोव्हेंबर, २०२३	मंगळवार
२३.	गुरुनानक जयंती	२७ नोव्हेंबर, २०२३	सोमवार
२४.	ख्रिसमस	२५ डिसेंबर, २०२३	सोमवार

राज्य शासनाच्या प्रशासकीय विभागाच्या नियंत्रणाखालील कार्यालयांसाठी खालील अतिरिक्त सुट्टी जाहीर केलेली आहे.			
अ. क्र.	सुट्टीचा दिवस	इंग्रजी तारीख	वार
(१)	(२)	(३)	(४)
१.	भाऊबीज	१५ नोव्हेंबर, २०२३	बुधवार

नाव व पत्ता	दूरध्वनी

नाव व पत्ता	दूरध्वनी

सावित्रीबाई फुले पुणे विद्यापीठ

(पूर्वीचे पुणे विद्यापीठ)

गणेशखिंड, पुणे ४११००७ महाराष्ट्र, भारत
www.unipune.ac.in